

# 大庄屋三木家



よもやま話

第68話

県指定文化財  
三木家住宅保存修理工事  
第1回現場見学会

昨年の11月から始まった三木家住宅の保存修理工事ですが、今年度は、平成23年度から開始する主屋修理工事に係る準備工事として、表門と厩南土塀の解体を行っています。解体中は、建物の技法や痕跡などから建築当時のようすや修理の変遷を調査しています。一枚一枚部材を取り外していくと三木家が建てられた痕跡が見えてきます。

また、この工事の中で現場見学会を2月19日(土)に開催します。見学会では、厩の瓦、壁、造作材、建具を順に取り外した軸組(柱、梁)の状態をご覧いただけます。

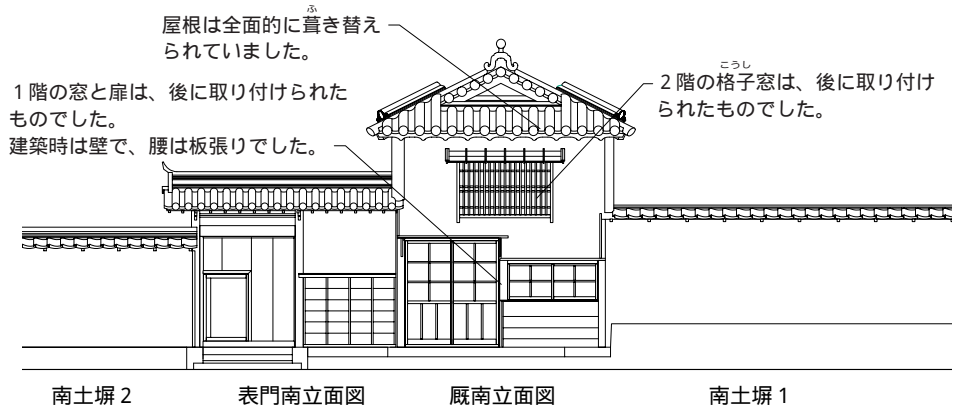

明治6年の銀の馬車道の敷設で、道路が拡張された時、厩の南側は切断し、改修されたと思われます。現在詳細調査中です。

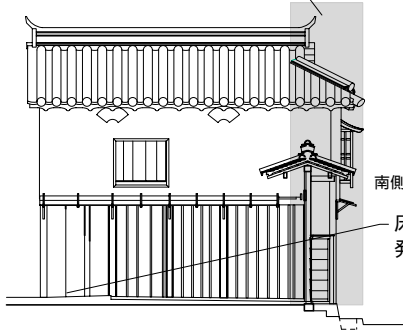

厩西立面図

## 三木家住宅修理工事現場見学会 参加者募集中!!

本年度から着手した三木家住宅修理工事について、初年度は、主屋(表座敷)周辺の建物、構造物の解体を行っています。今回、解体工事がほぼ完了した厩の軸組部分を中心に見ていただく工事現場見学会を行います。現場では工事担当者による解説も行います。

申込は不要ですので、気軽にお立ち寄りください。多数のご参加をお待ちしています。

臨時公開日時 2月19日(土) 9:00~17:00

現場説明 (1回目) 10:30~12:00

(2回目) 15:30~17:00

午前・午後どちらでも都合のよい方にお越しください。

参加費 無料

申込 不要

(問い合わせ先)

教育委員会 社会教育課 社会教育係

(内線257)

## 第500回教育委員会開催

1月12日(水)、第500回福崎町教育委員会が開催されました。昭和31年に1町2村が合併し、現在の福崎町が誕生して以来、54年の長きにわたり、その時々々の教育問題や検討課題に取り組んできました。

今回は500回を記念して柳田國男生家で行いました。教育委員会の歴史や思い出を教育委員経験者の方々と語りあい、現在や将来の教育の在り方についても懇談しました。

これからも福崎町の教育にご理解とご協力をよろしくをお願いします。

(教育委員会)



## 農地の賃借料情報をお知らせします

平成21年12月15日に改正農地法が施行され、標準小作料制度が廃止されました。それに伴い、農業委員会では、地域ごとにおける賃借料の情報を収集・提供することになりました。



賃借料情報〔田〕 (単位：円)

地区名	平均額	最高額	最低額
田原地区	9,900	14,000	7,000
八千種地区	8,000	10,000	2,000
福崎地区	10,200	17,400	6,400
町全体	9,800		

畑については契約がありませんでした。  
賃借料を物納としている場合は、米60kg当たり9,000円で換算しています。  
金額は算出結果を四捨五入し、100円単位としています。

福崎町では、使用貸借（小作料が無料）の権利設定が多くなっています。（約88％）

左記の表は、平成22年1月から12月に契約（公告）された10アール当たりの賃借料水準（小作料が有料）を示したものです。

なお、これはあくまでも情報の提供です。状況に応じて、借り手貸し手双方協議のうえ、決定してください。

新たな農地制度について、詳しくは農業委員会へお問い合わせください。

問い合わせ先 福崎町農業委員会事務局（産業課内・内線394）

### 交通災害共済に 家族で加入しませんか？

交通事故は、いつ、どこで起こるか予測できません。万一来て、簡単に手続きで加入できる兵庫県市町交通災害共済にご家族みんなで加入しましょう。

加入資格 町内に住んでいる方、もしくは町内に勤務または在学している方

共済内容 通院3日以上交通傷害に対し見舞金（3万～）

他の保険に加入されていても、見舞金は支払われません。

悪質な法令違反や重大な過失が加入者に認められる場合は、支給制限の対象となります。

共済期間 平成23年4月1日～平成24年3月31日（途中加入者は申込日の翌日～平成24年3月31日）

申込用紙 各戸配布または郵送されたもの（役場住民生活課窓口でも配布しています。）

共済掛金 1人あたり年額500円

申込方法 申込書に住所、世帯主名、加入者名を記入し、掛金を添えて、加入申込の取りまとめをされている方に提出してください。（役場住民生活課でも受け付けています。）

詳しくは、交通災害共済チラシ、または住民生活課窓口、福崎町ホームページなどでご確認ください。

（住民生活課）

### 福崎町食育推進計画(案)に 係る意見募集について

福崎町では、家庭や地域で食育を推進し、生涯にわたって健全な心身と豊かな人間性を育む町づくりをめざすため「福崎町食育推進計画」を策定しています。

このたび、計画(案)がまとまりましたので、この計画(案)に対する意見を募集します。お寄せいただいた意見を参考に、さらに検討を加え計画を策定します。福崎町ホームページにも掲載していますので、ご覧ください。

公表資料 福崎町食育推進計画(案)

閲覧場所 役場口ビー情報公開コーナー（土・日曜休館）

図書館（月曜・第1木曜休館）

文化センター（月曜休館）

八千種研修センター（月曜休館）

募集期間 2月28日(月)まで

提出方法 住所、氏名、意見をご記入のうえ、FAX、Eメール、郵便または保健センターへ直接提出してください。

様式の指定はありません。

電話や口頭によるものは受け付けできません。

提出先 保健センター（内線361）

〒679-2204 西田原1397-1

FAX 22-7566

Eメール fukushi@town.fukusaki.hyogo.jp



## 「あそびのひろば」

ドレミ 毎月第2木曜日 10:00~11:00  
 2月10日(木)・3月10日(木) 八千種研修センター  
 季節の歌をうたったり、音に合わせてリズム遊び、身体遊びなどを楽しめます。

ぐりとぐら 毎月第1木曜日 10:00~11:00  
 3月3日(木) 文化センター 2階 和室  
 わらべうた・絵本の読み聞かせ・パネルシアターなど、親子でいっしょに楽しめます。

(問い合わせ先：子育て学習センター)

## 平成23年度

### 子育て学習センターの親子活動に参加しませんか？

子育て学習センターでは、さまざまな活動に参加できる子育て中の親子を募集しています。

いろいろなあそび、交流、子育てについての学習、情報交換などを通して、いっしょに考え、楽しく子育てしませんか？

対象 町内に住む母・父・祖父母と、0歳から保育所入所・幼稚園入園までの子ども

活動日時 平成23年5月～平成24年3月

火～金曜日の月数回  
 10:00～11:30

活動場所 文化センター2階  
 子育て学習センター「ともだちひろば」ほか



申込方法 申込用紙は子育て学習センター「ともだちひろば」にあります。必要事項を記入のうえ、お申し込みください。

申込締切 3月25日(金)

### ちょっとひと休み！ いっしょにおしゃべりしませんか？

保育所(園)の入所(園)が近づき、子どもの生活リズム、食リズムなど気になることもいっぱいだと思います。初めての集団生活を控え、不安なことをいっしょに考えてみませんか？

日時 2月22日(火) 10:00～11:30

場所 子育て支援センター

テーマ 「就学前までに親子の絆を…」

個別相談員、スタッフもごいっしょします。

対象 就学前の子どもとその保護者

申込方法 子育て支援センターへ

定員 15組

### 押し花の飾り作りに挑戦しませんか？

おひさまらんどでお子さんといっしょに遊びながら、押し花を使った簡単な壁飾りを作ってみませんか？

日時 2月24日(木) } 10:00～11:30  
 2月25日(金) }

場所 子育て支援センター

対象 就学前の子どもと

その保護者

申込方法 子育て支援センターへ

定員 各日とも8組



### おじいちゃん おばあちゃんと わらべうた遊び！

昔から伝わるふれあいいっぱいのおひさまらんど遊びを、お孫さんといっしょに楽しみませんか？

日時 3月8日(火) 10:00～11:30

場所 文化センター 小ホール

テーマ 「わらべうたで遊ぼう！」

対象 就学前の子どもとおじいちゃんおばあちゃん

申込方法 子育て支援センターへ

定員 15組

### 子育て学習センター (ともだちひろば)

開設日時

火・水・木・金曜日 9:00～15:00 } (祝日を除く)  
 第4土曜日 9:00～12:00 }

個別相談 毎月第3火曜日 10:00～14:00

2月15日(火)・3月15日(火)

相談員：木村才子さん

福崎町福田176-1(文化センター2階)

☎22-7830 Fax22-2561

### 子育て支援センター (おひさまらんど)

開設日時

月曜日～金曜日 8:30～17:00 } (祝日を除く)  
 土曜日 8:30～12:30 }

個別相談 毎月第1火曜日 10:00～14:00

3月1日(火)

相談員：井手晴子さん

福崎町福崎新448-3(福崎幼稚園内)

☎22-2308 Fax22-2313

子育て支援に関することはEメール ko-shien@town.fukusaki.hyogo.jp