

～あなたの特技を眠らせないで～

がくしゅう

福崎町生涯楽集データバンク「まちの先生」

生涯楽集データバンク「まちの先生」って？

町内にはたくさんの自主グループや団体があり、文化・芸術・趣味などの活動に積極的に取り組まれています。そして、その活動のなかでは、身近な指導者や助言者を求める声が少なくありません。

一方で、「自分の特技を地域の活動に役立てたい」という声もあります。

町では、このような希望にお応えし、みなさんの自主的学習を応援するため、「まちの先生」をご紹介します。

利用できる方 町内に在住・在勤・在学するグループ(2人以上)
 講師料 無料
 申込方法 総務課に備え付けの「利用計画書」に記入し、提出してください。

「まちの先生」募集 ～あなたの特技を地域活動に～

町内に在住・在勤する20歳以上の方で、ご協力いただける方を募集しています。

詳しくは、総務課(内線223)へお問い合わせください。
 (町ホームページにも掲載しています。)

まちの先生の主な登録項目

(平成29年5月1日現在)

指導(支援)内容		対象・備考	指導(支援)内容		対象・備考
音楽	詩吟	小学生から壮年層まで幅広く2講座	文芸	俳句	小学生、中学生、一般
	作詞・作曲・歌唱などの指導	幼児、小学生、中学生、高校生、大学生、一般		囲碁・将棋	囲碁
	吹奏楽、フルート演奏	中学生、高校生、大学生、一般	将棋		幼児、小学生
手工芸	編物	小学生、中学生、壮年層、一般	茶華道	茶道	小学1～3
	手工芸			茶華道	幼児、小学生、中学生、高校生、大学生、一般
	フラワーデザイン(アートフラワー、アレンジメント、コサージュ等)	小学生、中学生、高校生、大学生、一般	農業	園芸(花づくりの話、実技)	成人層、壮年層
	メッシュクラフト、木目込み、押し絵他	中学生、一般		ニワトリ、うさぎの飼育の仕方	幼児、小学生
	パッチワーク	一般		有機農業について	一般
	パッチワーク、ビーズを使ったアクセサリ、ビーズステッチ	一般		もちむぎの話、農業の話	幼児、小学生、中学生、高校生、大学生、一般
	料理	もちむぎ粉を使った料理、お菓子作り	幼児、小学生、中学生、高校生、大学生、一般	自然科学・工学	川のはなし
健康		女性の健康全般	妊婦の方、子育て中、更年期の女性	その他	点字
	スポーツ	野球審判	小学生、中学生、高校生、一般		初級手話
軟式野球審判		キャンプ等の野外活動指導			着付け
グラウンドゴルフ				集会等での活動支援	
ジャズ体操		一般	マジックを楽しもう		小学生、中学生、高校生、大学生、一般
音楽にあわせて親子体操・ダンス、赤ちゃんのマッサージ・エクササイズ		幼児、小学1～3	もちむぎ餅、だご汁等を作って食べよう		幼児、小学生、中学生、高校生、大学生、一般
歴史	戦争の話	幼児、小学生、中学生、高校生、大学生、一般			

申し込み・問い合わせ先 総務課(内線223)



農業委員会 だより

農地という
大切な財産を
守っていきましょう。

適切な農地の管理を！

農業者の高齢化や従事人口の減少などにより荒廃農地が発生しています。耕作放棄された農地には雑草・雑木が生い茂り、病害虫や火災の発生原因となる恐れがあります。また、有害鳥獣の隠れがや産業廃棄物等の不法投棄の場所となることも考えられ、そうなれば周辺農地や近隣住民に大変迷惑を及ぼします。農地の所有者及び耕作者には農地を適正に管理する責務があります。これからの季節は、雑草等の成長が早くなり、病害虫や鳥獣被害も発生しやすくなりますので、早めに草刈り等の管理を行い、近隣の迷惑にならないようにしましょう。



農業委員会は荒廃農地の解消に努めています

農業委員会では毎年8月に農業委員による農地パトロールを行っています。農地パトロールで判明した荒廃農地については、土地所有者等に耕作放棄解消指導や、利用意向調査を行い、農業上の利用の増進を図ります。

問い合わせ先

農業委員会事務局

農林振興課内

(内線 313-314)

6月は豊かなむらを守る月間

災害のない豊かな農村をめざして ため池を守ろう！

兵庫県では、梅雨や台風の時期を前に県・市町・関係機関が協力してため池、地すべり防止区域等の点検や防災パトロールを行っています。

災害の多くは長雨や集中豪雨が原因です。1時間に20mm以上または降り始めから80mm以上降ると危険です。十分に注意してください。

主催：兵庫県・福崎町

協賛：兵庫県土地改良事業団体連合会

兵庫県ため池等整備事業促進協議会

(社)兵庫県治山林道協会



子供たちへのお願い

雨が降ると、身近な水路も流れが速く、深くなり、危険な場所になってしまいます。雨が降った後の水路には近づかないようにしましょう。

池や川のふちは滑りやすく、急に深くなっているため、落ちたら大変危険です。ため池や川へは必ず大人と一緒にいきましょう。

ため池の保全について

ため池は農業用水を貯えるだけでなく、洪水防止や生態系の保全等、様々な役割を担っています。農家やため池管理者だけでなく、地域住民一人ひとりがそれぞれの立場でため池の保全に取り組みましょう。

もっと！知ってほしいもち麦のこと

収穫前には生産者がそろってもち麦畑を巡回し、収穫日を検討します。

5月下旬から6月上旬がもち麦の収穫のタイミングで、この時期に晴天が続くことを生産者は祈っています。

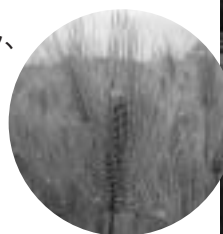



『あそびのひろば』

おんがくあそびの会【ドレミ】
6月8日(木)・7月13日(木) 10:00～11:00
八千種研修センター

絵本とおはなしの会【ぐりとぐら】
7月6日(木) 10:00～10:40
文化センター 2階 和室

•問い合わせはともだちひろばへ。申込は不要です。



子育て学習講座

子どもの食について考えてみましょう

～子どもの心とからだを育む食のススメ～

日時 7月5日(水) 10:00～11:30 (受付9:45～)
場所 文化センター 小ホール
講師 管理栄養士 高岡小百合さん

子どもと楽しくごはんを食べたいと思っているのに、歩き食べ、遊び食べ、食がすすまないなど、子どもの食べ方をみていると、ついついおこってしまったり、これでいいのかなと不安になる。こんな経験ありませんか？

笑顔いっぱいの食卓は、子どものからだを育てるだけでなく、心も豊かに育てていきます。

毎日の食事が、おいしくいただけますように、そんな食の楽しみ方を考えてみましょう。

•問い合わせはともだちひろばへ。申込は不要です。

親子で一緒にミニコンサート

小さなお友達も大歓迎!!

日時 7月27日(木) 10:00～(受付9:45～)
場所 福崎幼稚園 遊戯室
演奏 牛尾奈津美さん、玉置真梨さん
対象 就学前の子どもとその家族
申込先 子育て支援センター(おひさまらんど)
夏休み中です。みなさんお揃いでお越しください。



おひさまらんど、にこにこひろばでは、幼稚園園庭でも遊べます。(受付必要。)

子育て情報は福崎町ホームページでもご覧になれます。アドレス<http://www.town.fukusaki.hyogo.jp>

ともだちひろば

(西部子育て学習センター)
火～金曜日 9:00～16:00

文化センター2階
☎22-7830 FAX22-2561

おひさまらんど

(福崎子育て支援センター)
月～金曜日 9:00～17:00
土曜日 9:00～12:00

福崎幼稚園内
☎22-2308 FAX22-2313

にこにこひろば

(東部子育て学習センター)
月～木曜日 9:00～16:00

田原幼稚園内
☎22-1058 FAX22-1058

子育て支援に関することはEメール ko-shien@town.fukusaki.ne.jp

《にこにこ講座》

楽しい子育てでスマイルアップ!

～どうつきあう?イヤイヤ期の子どもたち～

自我が芽生えはじめ、「赤ちゃん」から「子ども」へと成長する過程でやってくるのが第一次反抗期。イヤイヤ期とも言われ、対応に困っている方も多いのではないのでしょうか。でも、この反抗期は自律への第一歩であり、とても大事なもののなのです。今回は、イヤイヤ期の特徴と、親としての受け止め方、対処法などについてのお話です。

日時 7月11日(火) 10:00～11:30

場所 にこにこひろば

講師 スマイルママ 岩木和子さん

対象 未就園の子どもとその保護者

申込先 にこにこひろば

たかおかひろば・やちくさひろば

みなさん遊びに来てくださいね! 時間は10:00～15:00

	たかおかひろば	やちくさひろば
7月	28日(金)	21日(金)

地域支援活動“すきっぷひろば” 6月・7月の予定

日程	実施場所	日程	実施場所
6月5日(月)	辻川公民館	7月4日(火)	新町公民館
6月9日(金)	西治公民館	7月7日(金)	南大貫公民館
6月13日(火)	西光寺公民館	7月10日(月)	吉田公民館
6月20日(火)	西谷公民館	時間は10:00～11:00 6/20はミニデイとの交流を予定しています。	
6月23日(金)	西野公民館		
6月27日(火)	大門公民館		

申込み不要。どこの公民館でもご利用いただけます。

個別相談

6月20日(火)・7月18日(火) 10:00～14:00

場所:文化センター 2階 和室

個別相談員:大内和恵

申込は下記の3施設で受付します

福崎夏まつり花火打ち上げの スポンサー(寄附)企業を募集!

福崎夏まつりの花火大会を盛り上げるための
スポンサー(寄附)企業を募っています。みな
さまで夏まつりを盛り上げませんか。

寄附額：1口 25,000円
期限：6月30日(金)まで

ご厚意をいただきました
企業名は、8月上旬に町内
新聞折り込みの「まつりの
チラシ」に掲載させていただきます。



問い合わせ先
地域振興課 地域づくり係(内線392)

参加者募集

「緑の少年団交流体験学習会」

緑の少年団として野外活動に参加しませんか。
市川町・神河町の少年団と交流し、木工や昆虫
観察などを行います。

日時 8月4日(金)

場所 リフレッシュパーク市川
(会場への移動は役場で対応します)

対象 町内の小学4年生～6年生

募集人数 15人程度

参加費 無料

締切 6月30日(金)

申し込み・問い合わせ先
農林振興課 農地林務係(内線311)



平成29年度「全国安全週間」 7月1日～7日

全国安全週間は、「産業界での自主的な労働
災害防止活動を推進し、広く一般の安全意識の
高揚と安全活動の定着を図ること」を目的として、
毎年厚生労働省が主唱しています。

組織で進める安全管理 みんなで取り組む安全活動
未来へつなげよう安全文化

(中央労働災害防止協会)

福崎町 臨時職員募集



次のとおり臨時職員を募集します。

職種

一般事務補助員..... 2人程度

受付期間

6月16日(金)～23日(金)

試験日

7月7日(金)

受験申込書の請求・問い合わせは、総務課
人事係(内線222)へ。

福崎駅前西駐車場供用開始!

福崎駅周辺整備にともない、駅前駐車場を閉
鎖し、7月1日(土)から駅前西駐車場の供用を
開始します。

駅前西駐車場は、定期駐車及び時間貸しで
ご利用となります。福崎駅周辺での駐車にご
利用ください。

名称 福崎町JR福崎駅前西駐車場

場所 福崎町福田255番地1

利用形態 定期駐車場及び時間貸し駐車場
使用料

定期駐車：4,320円/月(1台)

時間貸駐車：1時間100円

(1日400円を限度とする)

定期駐車を希望される方は、まちづくり課で
お申し込みください。

問い合わせ先 まちづくり課(内線335)



兵庫県知事選挙

投票日 7月2日(日)

投票時間 7:00 ~ 20:00

期日前投票

当日、仕事・買物・レジャーなどの予定がある方は期日前投票をすることができます。

期間：6月16日(金)~7月1日(土)

時間：8:30~20:00

期日前投票所：福崎町役場 1階

みなさんそろって
投票しましょう!



詳しくは、福崎町選挙管理委員会へ
お問い合わせください。

(総務課内 内線221)

福崎町ホームページに バナー広告を掲載しませんか

詳しくは福崎町ホームページ、もしくは企画財政課 企画係(内線232)までお問い合わせください。

自然災害から「住まい」「家財」を守る

兵庫県住宅再建共済制度

フェニックス共済

区分	年額負担金	被害認定	最高給付金
住宅再建共済 (1)	5,000円	半壊以上	600万円
一部損壊特約	500円	一部損壊 (損害割合10%以上)	25万円
家財再建共済 (2)	1,500円	半壊以上 又は床上浸水	50万円

小さな負担で
大きな安心



(1) 分譲マンションにお住まいの方も加入できます。

(2) 借家にお住まいの方も加入できます。

住宅と家財の同時加入や複数年一括払いによる割引制度があります。

【お問い合わせ先】 兵庫県中播磨県民センター

☎ (079)-281-9062

公益財団法人 兵庫県住宅再建共済基金

☎ (078)-362-9400 (平日9:00~17:00)

フェニックス共済

検索

幼児交通安全教室を開催しました

4月17日から27日まで、町内の各幼稚園・こども園で、交通安全協会婦人部福崎支部のみなさんによる幼児交通安全教室「うさちゃんクラブ」が開催されました。婦人部のみなさんはそれぞれ信号機の各色のTシャツをまとい、正しい横断歩道の渡り方について指導を行いました。

園児たちは熱心に話を聞き、交通安全の歌と一緒に歌いながら、交通安全について楽しく学びました。

教室の最後には婦人部の皆さんが「交通安全」の願いを込めて作ったペンダントが園児たちに配られました。



ご存知ですか？屋外広告物のルール

道路沿いの案内看板や建物の壁面看板などは「屋外広告物」と呼ばれ、良好な景観の形成と危険防止のため、設置できる場所や面積は県条例で定められています。福崎町で一定規模以上の屋外広告物を掲出するには、町長の許可が必要です。

このたび、町内巡回をおこない、許可のないまま掲出されている看板などを調査しました。許可が必要な屋外広告物の広告主・管理者の方には、申請依頼を順次発送しますので、内容をご確認いただき、許可申請の手続きをお願いします。

適切な屋外広告物の設置にご協力ください。
問い合わせ先 まちづくり課 都市計画係(内線337)

屋外広告物の種類

