

福崎町文化財だより

74

明治150年記念 平成30年度特別展

明治の福崎

福崎の近代化と明治の人々

平成30年(2018)は明治元年(1868)から起算して満150年にあたります。明治時代、日本は外国との交流が増え、国家の「殖産興業」「富国強兵」政策や人々の気運も高まり、近代化が大きく進みました。その波は、明治の早い段階に福崎にも訪れます。地名の変化や郡役所の開設、鉄道、学校教育など様々なものから近代化の様子を伺うことができます。

本展では、明治期の福崎の歴史をふりかえるとともに、幕末から明治にかけて活躍した福崎ゆかりの人々も紹介します。明治の福崎の歩みをご覧ください。



明治の振袖



松岡源之助胸像

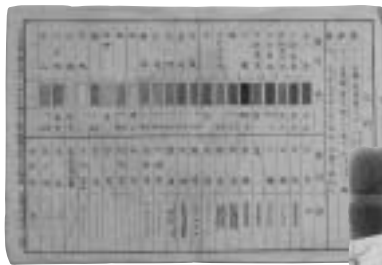

兵庫県管下国・郡・大字地図作成雛型



明治のころの神崎郡役所

播但一揆で使われたと伝わる竹槍

開催中!!
12/2(日)
まで

会場
歴史民俗資料館
11月の休館日
5日、12日、19日
26日
開館時間
9:00 ~ 16:30

松岡静雄生誕140年記念展 記念講演 「あまりにも早過ぎた松岡静雄の学問」

父松岡操に「あまりにも早過ぎる」と言われた松岡静雄の生き方は、学問の上にも現れました。松岡静雄の展開した学問を再評価し、人文・社会系学問の未来を考えます。

日時：11月17日(土) 13:30 ~ 15:00

講師：石井正己さん

(柳田國男・松岡家記念館顧問、
東京学芸大学教授)

場所：歴史民俗資料館 2階

入場無料
申込不要

連続講座 「松岡静雄の学問」 ～南洋研究について～

柳田國男の弟で、海軍大佐でありながら幅広い学問を修めた松岡静雄はどのような人物だったのか。どのように学問に取り組んだのか。静雄の代表的業績のひとつ、南洋研究を手がかりに、この問題を考えていきます。

日時：11月10日(土) 14:30 ~ 16:00

講師：井上舞さん

(神戸大学大学院人文学研究科
特命助教)

場所：歴史民俗資料館 2階

入場無料
申込不要

福崎町教育委員会
柳田國男・松岡家記念館
神崎郡歴史民俗資料館

三木家好学の当主

三木通深

特別展示
開催中!

江戸時代、姫路から辻川へ移り住んだ三木家は、3代善政から8代通済までの6代の間、姫路藩の大庄屋を務め、地域行政の中心的な役割を果たしました。その一方で、三木家では代々の当主によって豊かな学芸の家風が育まれました。なかでも、7代当主・通深は34歳の短い生涯でありながら、天分に恵まれ、数代にわたる学芸の集大成ともいえる逸材でした。通深は大庄屋の職務のかたわら、多くの風雅の友をもち、文化面においても精力的に活動しました。

本展では、三木家に伝わる資料の中から、通深の多才な作品や文化人との交流を示す書簡などを紹介し、好学の当主が地域文化において果たした役割をふりかえります。



通深8歳の作品

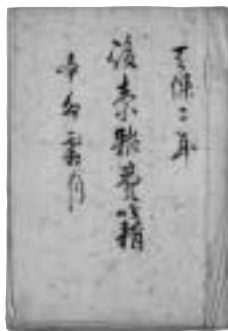

後素雑費籍

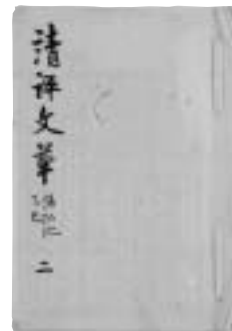

請評文章

会 期 12月2日(日)まで
開館時間 9:00~16:30 (入館は16:00まで)
11月の休館日 5日・12日・19日・26日

三木家入門講座 「三木家住宅と三木家の人々~三木通深のことなど~」

特別展示にちなんで7代当主・三木通深を中心に三木家の人々のお話です。

三木家の基礎知識を楽しく学べる講座です。

日 時 : 11月11日(日) 13:30~15:00 無料・申込不要

講 師 : 岩井忠彦さん(神戸医療福祉大学客員教授)

幸せ運ぶ「つのなす」工作 時間内参加可。先着50人
福崎町の特産品「つのなす」は黄色い実で幸せ運ぶ縁起物です。
目鼻口を描いてキツネを作ります。

日 時 : 11月18日(日) 10:00~12:00 無料・申込不要

講 師 : 福崎切り花部会のみなさん



「三木家de播磨ふるさと写真展」

入賞、入選、賛助作品を合計31点展示します。自然や文化等のふるさと写真です。

会 期 : 12月7日(金)~12月16日(日) 無料

開館時間 : 9:00~16:30 (入館は16:00まで)

開 館 日 : 会期中の全日



通深10歳の作品

~ 柳田國男・松岡家記念館からのお知らせ ~

松岡静雄生誕140年記念展 松岡静雄展 ~南洋に魅せられた海軍大佐~

開館時間 : 9:00~16:30

11月25日(日)まで!

入 館 料 : 無料

休 館 日 : 月曜日、祝日の翌日



「奉職履歴」(右)と
静雄ゆかりの望遠鏡(左)



松岡五兄弟

松岡静雄

第39話



福崎の身近にある歴史を掘り起こそう
松岡静雄、南洋に行く

神戸大学大学院人文学研究科 特命助教
井上 舞

国した静雄は、軍艦の副長や海軍砲術学校の教官などを経て、大正3年4月に巡洋艦筑波の副長となっていました。そして開戦後の同年10月、第一南遣支隊として南洋諸島に派遣され、マーシャル諸島、東力ロリン諸島の占領作戦に参加。このうち、10月7日のポナペ島(現ポンペイ島)攻略戦では、陸戦隊司令となり、占領作戦後約2週間、治安維持のため、ポナペ島守備隊指揮官として現地に滞在しました。

して、栽培方法を記した文献がないことは、今後事業を展開するにあたって障害となるだろうと考えていたところ、よい文献があつたので翻訳したと述べています。

もうひとつは、占領中に、ポナペ島や同地の先住民に関するさまざまな情報を集めたことです。防衛省防衛研究所に残された資料の中に、ポナペ島占領後間もないころに、静雄がこの地の地理や氣候、民族、文化、風習などについて説明し、また、ドイツの統治方法の失敗を踏まえ、今後の日本の統治のあり方について講演した記録が残っています。(「南洋群島「ポナペ」開拓に関する所見」)

静雄が現地に滞在した期間は短かったため、ポナペ島に関する調査記録は全てを自分で調べたものではなく、大半は先の占領国であるドイツが残した資料をまとめたものだったようです。おそらく静雄が占領作戦の指揮官となつた

大正3年(1914)7月、オーストリア「ハンガリー」とセルビアの間で戦争が勃発。これを発端に、以後、4年以上にわたり、世界各国を巻き込んだ戦争がはじまりました。世にいう第一次世界大戦です。この戦争の背景には、三国同盟を結んだドイツ・オーストリア・イタリアを中心とする同盟国と、三国協商を結んだイギリス・フランス・ロシアを中心とする連合国の対立がありました。日本もまた、自国の権益を拡大しようとする意図のもと、日英同盟を理由に参戦を決定。8月にドイツに宣戦布告し、東アジアでのドイツの拠点である青島と、南洋諸島の攻略に乗り出しました。

このとき静雄は、ふたつの仕事をしています。ひとつは『椰子栽培法』の原著を入手し、これを日本語に訳したことです。序文によれば、近年日用品の原料となるヤシ油の需要が増えているにも関わらず、日本では関心が低く、わざわざ南方で土地を借りてゴムなどを栽培している日本人資本家がいるが、今後はゴムよりも有益なヤシの栽培をすべきだと述べています。そ

静雄が現地に滞在した期間は短かったため、ポナペ島に関する調査記録は全てを自分で調べたものではなく、大半は先の占領国であるドイツが残した資料をまとめたものだったようです。おそらく静雄が占領作戦の指揮官となつた

のは、彼のドイツ語能力も関係していたと思われる。生涯に多くの南洋に関する著書を残した静雄ですが、実は、現地を訪れたのは、少尉候補生として南洋に立ち寄つたときと、この占領作戦時だけでした。後年、体の自由が利かず、現地に調査に行くことができなかった静雄にとつて、このときの経験はとても貴重だったに違いありません。

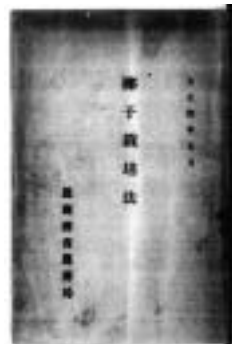

『椰子栽培法』
(出典：国立国会図書館デジタルコレクション)



南洋諸島

「第6回子どももふるさと展」開催中

福崎町では、町内の小・中学生を対象に、地域の歴史や文化を調査研究した作品を募集し、優れた作品には「柳田國男ふるさと賞」を贈り表彰しています。

優秀作品79点は、「子どもふるさと展」で展示しています。小・中学生の力作を、ぜひご覧ください。

会期 12月9日(日)まで

場所 柳田國男・松岡家記念館2階

会議室

問い合わせ先 柳田國男・松岡家記念館

(☎22・1000)

たくさんのお募
ありがとうございます！



家族みんなで
見に来てね!!

日本民俗学会 研究奨励賞表彰式

福崎町では、日本民俗学会の研究奨励賞に副賞を贈っています。この賞は35歳未満の次世代の民俗学を担う若手研究者へ授与されるものです。

平成30年度は、及川祥平さん(成城大学文芸学部専任講師)の著書『偉人崇拜の民俗学』が受賞されました。

10月13日(土)駒澤大学で開催された日本民俗学会第70周年会で研究奨励賞表彰式が執り行われ、福崎町賞・金10万円を贈りました。



受賞者の及川さん(右)と高寄教育長

受賞著書は柳田國男記念館と情報公開コーナー(役場・図書館・八千種研修センター)で閲覧できます。

今年も岩田健三郎さんによる版画教室を開催します。版画で手作りの年賀状を作ってみませんか。

岩田健三郎さんの版画教室 参加者募集

日時 12月9日(日) 13:30~
場所 歴史民俗資料館2階
材料費 100円
持ち物 筆記用具、彫刻刀
定員 40名 要申込
申込先 柳田國男・松岡家記念館
(☎22・1000)

11月は文化財保護 強調月間です

文化財は、地域の歴史を伝えてくれる大切なものです。かけがえのない郷土の歴史遺産を、これからも長く未来へ守り伝えていきましょう。



町指定文化財(史跡) 相山古墳(西大貫)

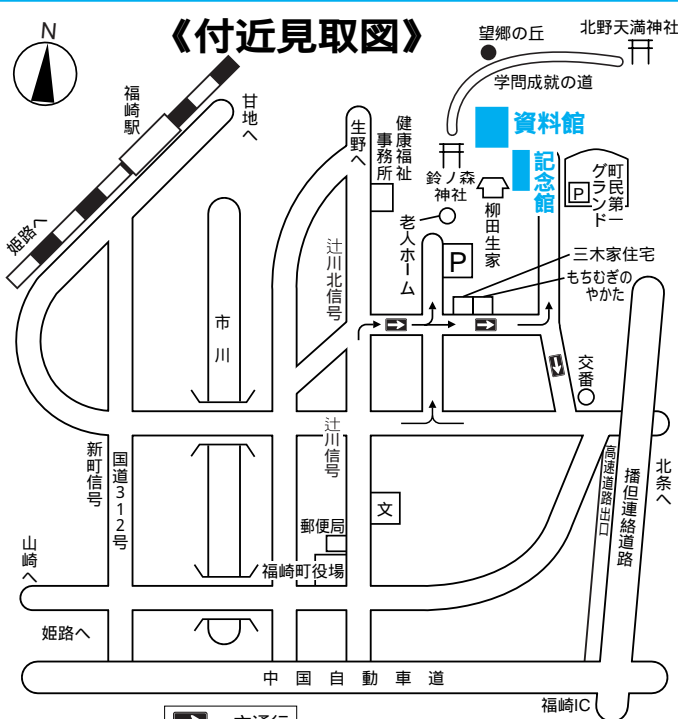

柳田國男・松岡家記念館 歴史民俗資料館 利用案内

開館時間 午前9時~午後4時30分
休館日 月曜日(祝日の場合は開館)、祝日の翌日(土・日曜の場合は開館)、12月28日~1月4日
入館料 無料
交通 JR播但線で福崎駅下車、タクシー約10分。車は播但連絡道路・中国自動車道で福崎ICから約5分、または国道312号線を利用。



福崎町文化財だより ⑦4 発行 平成30年11月1日

- 福崎町教育委員会
- 福崎町南田原3116の1 ☎0790220560
- 柳田國男・松岡家記念館
- 神崎郡歴史民俗資料館
- 福崎町西田原1038の12 ☎0790221000
- (記念館) ☎0790225699
- (歴史) ☎0790225699



農地のQ&A

Q 昭和40年前後に建てた家の老朽化が目立ってきたため、建て替えようとしたところ、家の敷地の地目が田のままになっていました。地目を宅地に変えたいのですが、どういう手続きをすればいいですか？

A 原則、農業委員会への届出、もしくは県知事の許可が必要となります。今回、家が建築され農地でなくなつてから、かなりの年数が経過しています。この場合、下記の内容から、条件を全て満たせば、農業委員会へ「非農地証明書」の交付申請を行うことができます。

発行された証明書を添付し、法務局へ地目変更の登記申請をすることで、登記上の地目を変更することができます。

非農地となつてから20年以上経過し、農地への復旧が著しく困難であること

農地法による違反転用の処分の対象となつた土地でないこと

農業振興地域の整備に関する法律に定める農用地区域ではないこと

なお、申請地に一部でも農地が残つていたり、耕すことによつて農地に復元可能であれば、非農地とは認められないことがあります。

非農地証明書の申請方法や添付書類などの詳しい内容については、福岡市農業委員会までお問い合わせください。

問い合わせ先
証明書に関すること
福岡市農業委員会
(農林振興課内 内線313)

地目変更の登記申請に関すること
神戸地方法務局姫路支局

☎ 079・225・1915

もちむぎクッキングレシピ[®]18 かぶとあさり缶の もち麦ミルクリゾット



かぶがひとつあれば、根菜と青みの両方に活躍

- 材料 (1人分)
- ゆでもち麦...60g
 - かぶ(葉つき)...1個
 - あさり水煮缶...40g
 - 牛乳...100ml
 - 生クリーム...大さじ1・1/2
 - 塩、こしょう...適量

1人分
295kcal 食物繊維 4g

作り方

- かぶは皮をむいて1cm角に切る。かぶの葉は2cmの長さに切る。
- 鍋にかぶの葉以外の材料をすべて入れて火にかけ、かぶに火が通るまで煮る。塩、こしょうで味を整え、火を止める直前にかぶの葉を加え、器に盛る。



神戸医療福祉大学 豊山先生の一言メモ

あさは鉄の含有量が多く、牛乳に含まれる良質のたんぱく質とかぶの葉のビタミンCがコラボして、貧血気味の方におすすめの一品。また、かぶには消化をたすけるジャスターゼが豊富で、食物繊維の多いもち麦を生クリームでまろやかに仕立てた栄養価の高いリゾットです。

出典：都築仁子他監修「簡単おいしい！もち麦ダイエットレシピ」、宝島社、2016

食育通信

～子どもたちの体験農園～

町内幼稚園、小学校の子どもたちが体験農園で芋ほりをしました。



体験農園は営農組合や地域の方々にお世話になり毎年実施しています。

つるがあると掘りにくいので、子ども達が掘るまでに切らせてくださっています。幼稚園の子ども達はスコップでもなかなか掘るのが難しいため、掘りやすいようにある程度掘り起こしてくださっています。子ども達は大きなおいもがざくざく出てきて大喜びです。手間ひまがかかっても、子どもたちに地域のおいしいものを伝えたい。子どもたちが抱えて帰ったおいもには、そんな思いがつまっています。



(農林振興課)

お正月用ランを使った 寄せ植え教室開催！

新年を迎える準備のひとつとして、玄関を華やかに飾るランを使った寄せ植えを作ってみませんか。県立フラワーセンターの先生に植え方・手入れの仕方を教えていただきます。ぜひご参加ください。

日 時 12月22日(土) 10:00～
場 所 文化センター 小ホール
参加費 3,500円

(材料費のみ)

募集人数 30人

持ち物 軍手・スコップ

申込期限 12月6日(木)

申し込み・問い合わせ先

文化センター ☎22-3755



第29回 自然歩道を歩こう大会

福崎町の豊かな自然と歴史が調和した自然歩道を散策し、深まりゆく秋の一日を過ごしませんか。

今年は田原・八千種・大貫地区を舞台に、名所や神社仏閣を巡るコースで開催します。

日 時 11月23日(金・祝) 8:00受付開始

集合場所 田原小学校グラウンド

小雨決行

未就学児は保護者同伴でご参加ください。

参加費 200円

コース

のんびりコース(約8km)

柳田國男生家や神積寺などを巡るコース

ファミリーコース(約12km)

日光寺山などを巡るコース

健脚コース(約20km)

春日山などを巡るコース

事前申込 11月16日(金)まで

当日申込も可能(当日8:00～9:00会場受付)

申込方法 電話かFAXで、参加者全員の氏名、住所、性別、年齢、電話番号、参加するコースをお知らせください。

申し込み・問い合わせ先

住民生活課(内線372) FAX22-5980



第16回 ため池ウォーキング 銀の馬車道

日 時 12月1日(土) 10:00～(受付9:30～)

集合場所 姫路市農業振興センター

(姫路市山田町多田1174-47)

参加費 無料

募集人員 200人

コース 姫路市農業振興センター 奥池 大沢・長池南 銀の馬車道・岡庭酒造 長池西・南春日山キャンプ場(昼食・休憩) 蛇塚 恵美酒神社 一石一字法華塔 諏訪神社 多田廃寺跡 姫路市農業振興センター

その他 昼食は各自用意(豚汁無料配布) 駐車場あり

申込期限 11月21日(水)

申込方法 所定の申込書、ハガキ、FAX、メールでの申込。参加者全員の住所・氏名・年齢・電話番号を記載。代表者に を付けてください。(代表者に案内を送付します。)

申し込み・問い合わせ先

西光寺野土地改良区(主催)

〒679-2203 神崎郡福崎町南田原2131

☎・FAX 22-0036

メール: saikoujino@nifty.com

農林振興課(内線311) 問い合わせのみ

伊勢大神楽がやってきます！

国指定重要無形文化財の伊勢大神楽が今年も福崎町にやってきます。

あでやかな獅子舞や、傘まわし・皿まわしなどの曲芸をぜひご覧ください。

日時 11月10日(土)

13:00～14:00

場所 柳田國男・松岡家記念館前広場

問い合わせ先 柳田國男・松岡家記念館

(☎22-1000)



県民芸術劇場

入場無料

世界の音楽の旅と 「ヘンゼルとグレーテル」

日時 12月9日(日) 14:00~15:30 (13:30開場)
場所 エルデホール メインホール
出演 神戸クラシック協会

第1部世界の音楽の旅

ウィリアム・テル序曲(スイス/マリンバ)
サンタ・ルチア(イタリア/ソプラノ独唱)
トルコ行進曲(トルコ/ピアノ連弾)
剣の舞(ロシア/マリンバ)
ふるさと(日本/ソプラノ独唱)
威風堂々(イギリス/ピアノとマリンバ)他
*都合により曲目を変更する場合があります。

第2部オペラ「ヘンゼルとグレーテル」

フンパーディング作曲

小さなお子さまから大人まで、幅広い世代の方が楽しめます。ぜひお越しください。
問い合わせ先 文化センター(☎22-3755)

平成30年度 神戸医療福祉大学 公開講座のご案内



「福祉と健康のプロモーション：新たな未来に向かって」

日程	テーマ	講師
11月14日 (水)	スーパーフード “もちむぎ”の健康効果	教授 豊山恵子
11月21日 (水)	運動で脳を活性化! ~認知作業トレーニングの体験~	講師 山本浩二
12月5日 (水)	発展途上国 カンボジアの今	教授 杉野竜美
12月12日 (水)	あなたの老後の安心 ~外国人介護福祉士の誕生~	准教授 小田栄子

場所 神戸医療福祉大学 B棟8階
時間 11:00~12:20(受付10:30~)
受講料 1講座300円
定員 各回50人
アクセス 福崎駅からスクールバス利用可
(10:25発・無料) 駐車場完備
申込方法 HP、電話またはメールで、氏名・
参加希望日・人数・交通手段をお知らせください。(当日参加も可)
問い合わせ先 神戸医療福祉大学
庶務課 ☎22-2620
ホームページ <http://www.kinwu.ac.jp>
Eメール kokaikoza@sw.kinwu.ac.jp

生活科学教室公開講座 年末年始のおもてなし和食教室

クリスマスやお正月の集まりなど、年末年始はなにかとあわただしい時期。予想外のお客様の訪問に、あわてておもてなし料理を考えることも。そんな忙しい年末年始にお役立ちの料理を学びます。

日時 12月11日(火)
10:00~13:00

場所 生活科学センター

講師 平田千代美

参加費 材料費300円

定員 35人(先着順)

申込期間 11月7日(水)~11月27日(火)

持参物 エプロン・三角巾・筆記用具

申込先 生活科学センター

☎22-4977(月曜日休館)

協賛 消費者の会



(注)写真は昨年のものです



播州福崎秋祭りの写真を募集しています

祭りの見どころや、自慢の屋台の写真など、思い出の1枚をホームページに載せてみませんか?

詳しくは福崎町ホームページをご確認ください。

福崎町ホームページ

<http://www.town.fukusaki.hyogo.jp/0000001509.html>

問い合わせ先 企画財政課企画係(内線232)



特別指定区域の変更及び 関係図書の縦覧について

福崎町土地利用基本計画等にもとづき県に対して申出を行った下記の地区が、特別指定区域に指定及び指定の変更がなされ、県公報により告示されましたのでお知らせします。

また、関係図書を永久縦覧に供しますので併せてお知らせします。

- ・兵庫県告示第882号
 - ・指定した日 平成30年10月12日
 - ・地区名 西大貫地区、南大貫地区、東大貫地区、山崎地区、西谷地区、高橋地区
 - ・関係図書の縦覧場所 まちづくり課
 - ・縦覧時間 8:30~17:15(閉庁時を除く)
- 問い合わせ先 まちづくり課(内線336)