

会計年度任用職員を募集します

職種・人数	必要資格	主な勤務条件	選考方法	受付
ア 保育教諭（常勤） 5人程度募集 ※令和3年4月1日 日から任用	保育士資格 幼稚園教諭免許 ※どちらか一方でも可	勤務時間 ①7:30～16:15（早番） ②8:30～17:15（遅番） 月額 190,000円程度	面接試験 3月1日（月）実施	2月8日（月）～19日（金） 学校教育課で 受付
イ 保育教諭（非常勤）	保育士資格 幼稚園教諭免許 ※どちらか一方でも可	勤務時間 応相談 時給 1,000円程度	登録制 必要に応じて登録者の中から採用します。	随時 登録申請書を 総務課で受付
ウ 学習支援員（非常勤）	教員免許	勤務時間 応相談 時給 1,100円		
エ 介助員（非常勤）		勤務時間 応相談 時給 920円		
オ 学童保育指導員（非常勤）		勤務時間 応相談 時給 1,050円		

※職種ア）保育教諭（常勤）の勤務条件や選考方法についての詳細は、学校教育課で配布している試験案内等でご確認ください。ホームページにも掲載しています。

申し込み・問い合わせ先 学校教育課 学校教育係・子育て支援係（内線252）

マイナンバーカード（個人番号カード）の 休日受付窓口を開設します《予約制》

平日の昼間に、役場でカードの申請や受け取りをすることが困難な人のために、休日受付窓口を開設します。

2月27日（土）・3月28日（日）9:00～17:00

場所：住民生活課 窓口

※2月の開設日を、2月20日（土）とお知らせしていましたが、システムメンテナンスのため、27日（土）に変更します。

電話予約・問い合わせ先 住民生活課（内線371）

事前に電話予約をお願いします。



■申請に必要なもの

1. 個人番号通知カード
2. 個人番号通知カードに付いている「個人番号カード交付申請書」
3. 認印
4. 住民基本台帳カード（お持ちの方のみ）
5. 本人確認書類（顔写真入りの証明書は1点、顔写真のない証明書は2点必要。詳しくはお問い合わせください。）

福崎町競争入札等参加資格審査申請 （追加申請）のお知らせ

福崎町が行う建設工事、測量・建設コンサルタント等業務または物品製造等の競争入札等に参加するためには、参加資格者名簿に登録をされることが必要です。

今回は、新規業者等を対象に追加申請の受付を行います。令和2・3年度分の当初申請をしている人は、今回の申請は必要ありません。

1. 建設工事、測量・建設コンサルタント等業務
「福崎町競争入札等参加資格審査申請書作成要領（建設工事、測量・建設コンサルタント等業務）」に基づき申請書を作成し、提出してください。作成要領は、企画財政課または福崎町役場ホームページで入手できます。

2. 物品製造等

「福崎町競争入札等参加資格審査申請書作成要領（物品製造等）」に基づき、申請書を作成し、提出してください。作成要領は、出納室または福崎町役場ホームページで入手できます。

◇受付期間 2月19日（金）～3月19日（金）8時30分～17時15分（12時～13時を除く）

※土・日曜日、祝日を除く。郵送の場合は期間内必着。期間（時間）外の受付はしません。

◇登録の有効期間 令和3年7月1日～令和4年6月30日の1年間

◇問い合わせ・書類提出先

1. 建設工事、測量・建設コンサルタント等業務
企画財政課（内線231）FAX23・0687

2. 物品製造等…出納室（内線301）FAX22・2919

○ホームページアドレス

<http://www.town.fukusaki.hyogo.jp>

○役場所在地 〒679・2280

兵庫県神崎郡福崎町南田原3116番地の1



農業委員会
だより

農地を取得する際の「下限面積」の特例について

農地を売買・贈与などする場合には、農地法第3条の規定に基づく農業委員会の許可が必要です。福崎町では、取得後の耕作面積が3,000㎡以上ないと農地の売買などの許可を行うことができません。

そこで、町内への移住・定住の促進を図るとともに、遊休農地の発生防止・解消および農村環境保全を図るため、以下の場合に限り、下限面積の条件を3,000㎡から1㎡に緩和しています。



特例が適応される場合	これまでの実績		
	田原	八千種	福崎
空き家バンクに登録された空き家と一緒に農地を取得するとき (平成31年4月～)	1件	0件	0件
地縁者住宅等の建設予定敷地に隣接または近接する分筆等によって残った農地を取得するとき (令和2年4月～)	2件	0件	1件

要件や申請方法など、詳しくは、農業委員会事務局へお問い合わせください。

農業委員会事務局（農林振興課内 内線314・315）

もっと！知ってほしいもち麦のこと

麦踏みは、麦の栽培にあたり重要な作業です。踏みつけられた麦は茎が増え根張りや耐寒性が良くなり倒れにくくなります。また、よりたくさんの実が採れるようになります。

昔は、カニの横歩きのように畝を足で踏みつけていましたが、今はトラクターでローラーを引いて行います。

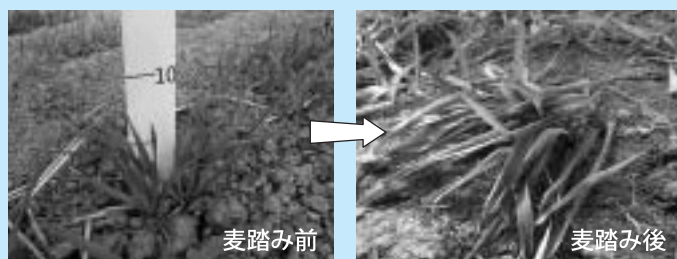

寒さの中、せっかく育った麦たちが、ぺちゃんこになりちょっとかわいそうですが、これからの寒さに耐える力をつけるためなのです。寒い時期の作業ですが、生産者も頑張っています。
(農林振興課)

冬期のジャンボタニシ対策

町内の一部地域でジャンボタニシ（和名：スクミリンゴガイ）が発生しています。

ジャンボタニシは、寒さに弱いので、水田の土中に浅く潜り込んで越冬します。稲刈り後の水田では、冬期の防除を徹底してください。

極寒期（1～2月）に表層6センチ程度の耕うんを数回行い、寒さにさらしたり、貝を粉碎することで水田で越冬する貝を減らすことができます。その際、トラクターの走行速度を遅くし、ロータリーの回転を速くして土壌を細かく砕くように耕うんすると、より効果が期待できます。また、地域全体で水路の泥上げを実施することも効果的な対策です。

スクミリンゴガイは人体に有害な寄生虫がいる場合があるため、素手で触らないよう注意してください。
問い合わせ先 農林振興課（内線311）／姫路農業改良普及センター ☎079-281-9325

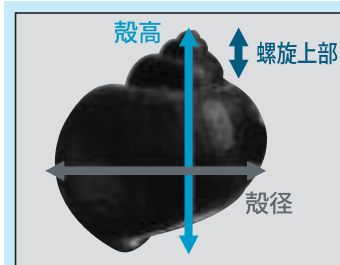

「ジャンボタニシ」と呼ばれますがタニシの仲間ではありません。南アメリカ原産。成貝は5cm～8cm。



新型コロナウイルス感染拡大防止のため、予定が変更になる場合があります。HPでお知らせしますのでご確認ください。

にこにこひろばで作って遊ぼう!

申込みは不要です。材料はこちらで用意します。
9:30~11:00の都合のよい時間におこしく下さい。
場 所 にこにこひろば
対 象 就学前の子どもとその保護者
定 員 30人 (先着順)

- ☆ 2月の製作『おひなさま』
2月18日(木) 製作時間:約20分
- ☆ 3月の製作『春のリース』
3月25日(木) 製作時間:約20分

※問い合わせはにこにこひろばへ。

「成長の記録ノート」を作ろう!

簡単でかわいい記録ノートを手作りしましょう。



昨年の作品です

日 時 3月8日(月)・9日(火)・10日(水)
①9:30~ ②10:45~

場 所 にこにこひろば
対 象 就園前の子どもとその保護者
定 員 30組 (各回5組まで)

持ち物 スナップ写真1~2枚 (最近のもの)
はさみ、のり、シール、マスキングテープ など
申込先 にこにこひろば ※2/15(月)から受付
★一家族1冊とさせていただきます。

個別相談 (1日3組まで)

2月16日(火)・3月16日(火) 10:00~14:00
場所:文化センター 1階 和室 ※託児あり
個別相談員:大内和恵
※申し込みは下記の3施設で受け付けます。

「あそびのひろば」

おんがくあそびの会【ドレミ】
3月11日(木) 10:00~11:00
八千種研修センター
定員:12組程度
※申し込みはともだちひろばまで



「ともだちひろば」のグループ活動に参加しませんか?

いろいろなあそび、交流、情報交換などを通して、いっしょに考え、子育てしませんか?

対 象 町内在住の就園前の子ども (入園していないH27.4.2~R3.4.1生まれの子) とその保護者

活動日時 令和3年5月~令和4年3月
火~金曜日の月2回程度
10:00~11:00

活動場所 文化センター内 他
申込方法 ともだちひろばに申込用紙があります
申込期間 2月16日(火)から、随時受付
申し込み・問い合わせ先 ともだちひろば

ぽかぽかタイム

親子でぽかぽか♪心もぽかぽか♪
ステキな時間を過ごしませんか?



日 時 3月4日(木)・5日(金)
①9:30~10:00 ②10:30~11:00
※消毒作業のため、2部制にします。

場 所 子育て支援センターおひさまらんど
対 象 就園前の子どもとその保護者
定 員 各5組
申込先 おひさまらんど ※2/12(金)から受付。

★定員を定めている行事への参加は、福崎町に在住の子どもとその保護者に限ります。

★子育て情報は福崎町ホームページでもご覧になれます。アドレス<http://www.town.fukusaki.hyogo.jp>

ともだちひろば
(西部子育て学習センター)
火~金曜日 9:00~16:00

文化センター2階
☎22-7830 FAX22-2561

おひさまらんど
(福崎子育て支援センター)
月~金曜日 9:00~17:00
土曜日 9:00~12:00

福崎幼稚園内
☎22-2308 FAX22-2313

にこにこひろば
(東部子育て学習センター)
月~木曜日 9:00~16:00

田原幼稚園内
☎22-1058 FAX22-1058

子育て支援に関することは Eメール ko-shien@town.fukusaki.ne.jp

つな が り
神戸医療福祉大学 公開講座 「TUNAGARI」

「地域と大学のつながり」「地域の方々同士のつながり」「ここからだのつながり」をテーマに、下記の講座を発信します。

日程	タイトル	講師	場所	時間	定員
2/20 (土)	ストレスマネジメント	准教授 永浦 拓	Zoom	10:30~ 12:00	上限なし
2/27 (土)	健幸と運動	専任講師 辻 慎太郎	Zoom	10:30~ 12:00	20人
5/8 (土)	福崎の大自然を歩こう!	准教授 岡井 理香	青少年野外活動センター	11:00~ 13:30	20人程度

受講料 無料

※5/8の講座は1日保険(任意:有料)あり

申込 各講座ともに開催日の5日前まで

申込方法 次の①~⑤の方法により、参加希望日、参加人数、参加者全員の氏名(フリガナ)、年齢、住所、電話番号をお知らせください。

①Googleフォーム: <https://forms.gle/qkxrojg54Z8DM1jg9>

②QRコード③大学のホームページ④電話⑤メール

※Zoomの利用説明を希望する場合は申し出てください。

問い合わせ先 神戸医療福祉大学 総務課

☎0790-22-2620 (代表)

メールアドレス koukaikoza@sw.kinwu.ac.jp



2020年度 兵庫県手話普及促進事業

はじめての手話講座

受講料
無料

兵庫県では誰もが安心して暮らせる「ユニバーサル社会」を目指しています。

耳の聞こえない人と交流し、ともに生きる社会にしていきたいませんか?



2月28日(日) 10:00~12:00

場所:文化センター小ホール

- 内容 ①聴覚障がいとはどのような障がい?
②手話についての基礎知識を身につけよう
③聞こえない人たちの日常生活(DVD上映)
④手話の練習
⑤耳の聞こえない人と交流しましょう

定員 15人 ※高校生以上対象

申し込み・問い合わせ先

兵庫県立聴覚障害者情報センター

☎078-805-4175、FAX:078-805-4192

※電話、FAX、HPから

お申し込みください。

※日・月曜日、祝日は休館

※10:00~17:00



福崎町からの防災に関する情報提供

福崎町では、広報・ホームページ・防災行政無線などでみなさんに情報をお伝えしていますが、防災に関する情報は次の方法でも受け取ることができます。

お知らせメール(防災行政無線)

防災行政無線の情報を、放送と同時にメールで配信します。

■登録方法

<http://www.town-fukusaki.jp/cell>に接続し登録してください。QRコードを読み取り接続することもできます。



ふくさき防災ネット

気象情報、地震情報、避難勧告や火災などの情報をメール配信します。

■登録方法 fukusaki@bosai.net宛てに空メールを送信し登録してください。QRコードを読み取り送信することもできます。



ひょうご防災ネット

スマートフォンアプリ版

兵庫県および県内の市・町からの緊急情報や気象警報など、防災に関するさまざまな情報を提供しています。

■登録方法 QRコードを読み取ってアプリのダウンロードができます。



Android



iOS



ファクシミリ送信(聴覚に障がいのある方へのサービスです)

身体障害者手帳を所持する聴覚に障がいのある人及びその世帯に、福崎町防災行政無線の情報をファクシミリでお知らせします。詳しくは健康福祉課にお問い合わせください。(内線365、Fax 22-5980)