

令和4年度 第2回福崎町地域公共交通活性化協議会会議次第

日 時 令和5年1月27日（金）14:00～

場 所 福崎町役場 2階 大会議室

1. 開 会

2. あいさつ

3. 報告事項

- ①巡回バス「サルビア号」・市町間連携コミュニティバス等の利用状況について
- ②福崎町・姫路市連携コミュニティバス「ふくひめ号」の利用状況について
- ③JR播但線ダイヤ改正に伴うコミュニティバス時刻表修正について

4. 協議事項

- ①地域公共交通確保維持改善事業に関する事業評価について

5. そ の 他

6. 閉 会

【配布資料】

- ・会議次第
- ・座席位置表及び委員名簿
- ・資料1 巡回バス「サルビア号」・市町間連携コミュニティバス等の利用状況について
- ・資料2 姫路市連携コミュニティバス「ふくひめ号」の利用状況について
- ・資料3 JRダイヤ改正について
- ・資料4 地域公共交通確保維持改善事業に関する事業評価について

座席位置表（大会議室） R5.1.27 開催分

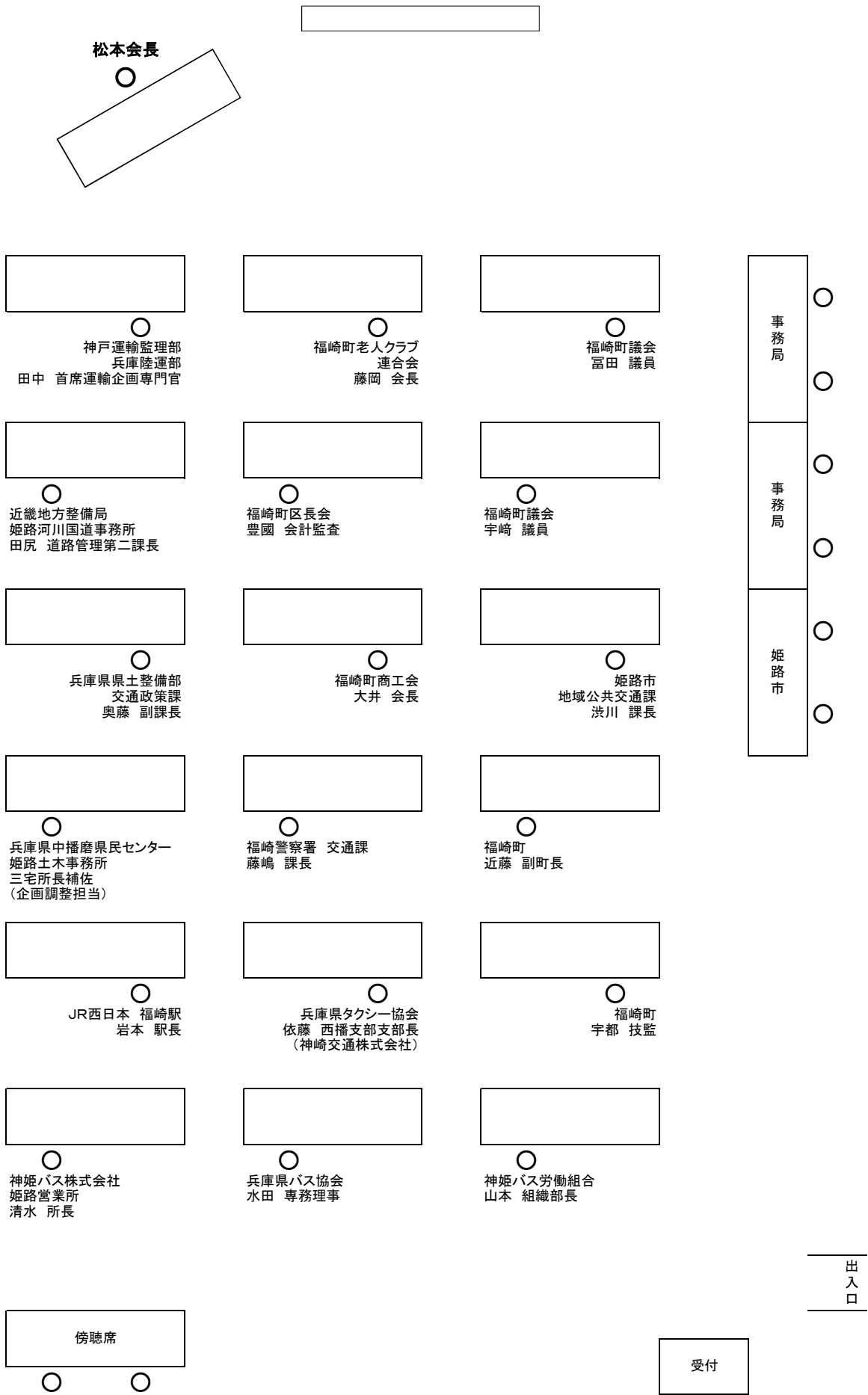

福崎町地域公共交通活性化協議会委員名簿（順不同）

（任 期 令和 4 年 4 月 1 日～令和 6 年 3 月 31 日）

■委員

（敬称略）

	区 分	役 職 等	氏 名	備 考
1	学識経験者	兵庫県立大学名誉教授	松 本 滋	学識経験者
2	各種団体	福崎町区長会 代表	豊 國 明 仁	利用者代表
3		福崎町老人クラブ連合会長	藤 岡 修	利用者代表
4		福崎町商工会 代表	大 井 克 哉	その他(地元企業)
5	運送事業者・ 組織団体等	JR西日本福崎駅 駅長	岩 本 昭 信	公共交通事業者
6		神姫バス株式会社 姫路営業所長	清 水 忠 臣	公共交通事業者
7		公益社団法人兵庫県バス協会 専務理事	水 田 節 男	公共交通事業者
8		一般社団法人 兵庫県タクシー協会 西播支部支部長(神崎交通株式会社)	依 藤 義 光	一般旅客運送事業者
9		神姫バス労働組合 組織部長	山 本 記 義	事業者の運転者が組織する団体
10	地方運輸局	国土交通省神戸運輸監理部兵庫陸運部 輸送部門首席運輸企画専門官	田 中 康 嗣	地方運輸局
11	兵庫県	中播磨県民センター姫路土木事務所 所長補佐(企画調整担当)	三 宅 広 昭	道路管理者(県)
12	警察関係	福崎警察署 交通課長	藤 嶋 勉	公安委員会
13	福崎町議会	福崎町議会議員 (民生まちづくり常任委員会)	宇 崎 壽 幸	住民代表
14		福崎町議会議員 (総務文教常任委員会)	富 田 昭 市	住民代表
15	福崎町	副町長	近 藤 博 之	町
16		技監	宇 都 善 和	道路管理者(町)

■特別委員

	区 分	役 職 等	氏 名	備 考
1	姫路市	姫路市都市局交通計画部 地域公共交通課 課長	渋 川 学	その他(ふくひめ号)

■オブザーバー

	区 分	役 職	氏 名	備 考
1	国	近畿地方整備局姫路河川国道事務所 道路管理第二課長	田 尻 尚 登	
2	兵庫県	兵庫県土木部 交通政策課 副課長兼地域交通班長	奥 藤 秀 樹	

報告事項①

福崎町巡回バス「サルビア号」・市町間連携コミュニティバス等の利用状況について

令和4年度 第2回福崎町地域公共交通活性化協議会
令和5年1月27日(金)

【利用者数】

令和4年度

年・月	運行日数					まちなか便		郊外便					買い物便	市川町連携バス		加西市連携バス		計				
	まちなか	川西	川東	買い物・ 加西市連携	市川町 連携	利用者数	日平均	川西		川東		計		定時 定路線	福崎町→ 市川町	市川町→ 福崎町	福崎町→ 加西市	加西市→ 福崎町	利用者数	内 乗継	差引 利用者数	日平均
								利用者数	日平均	利用者数	日平均	利用者数	日平均									
	25日	25日	17日	8日	16日	833人	33.3人	520人	20.8人	158人	9.3人	678人	16.1人	31人	11人	11人	6人	7人	1,577人	2人	1,575人	63.0人
R4.4	25日	25日	17日	8日	16日	833人	33.3人	520人	20.8人	158人	9.3人	678人	16.1人	31人	11人	11人	6人	7人	1,577人	2人	1,575人	63.0人
R4.5	23日	23日	16日	7日	16日	796人	34.6人	492人	21.4人	167人	10.4人	659人	16.9人	32人	5人	5人	4人	5人	1,506人	5人	1,501人	65.3人
R4.6	26日	26日	17日	9日	17日	860人	33.1人	561人	21.6人	190人	11.2人	751人	17.5人	50人	13人	12人	6人	5人	1,697人	13人	1,684人	64.8人
R4.7	25日	25日	17日	8日	16日	831人	33.2人	543人	21.7人	204人	12.0人	747人	17.8人	38人	4人	5人	7人	7人	1,639人	8人	1,631人	65.2人
R4.8	26日	26日	18日	8日	17日	872人	33.5人	578人	22.2人	171人	9.5人	749人	17.0人	42人	4人	4人	13人	12人	1,696人	8人	1,688人	64.9人
R4.9	24日	24日	15日	9日	16日	862人	35.9人	515人	21.5人	181人	12.1人	696人	17.8人	49人	4人	4人	10人	8人	1,633人	8人	1,625人	67.7人
R4.10	24日	24日	16日	8日	16日	849人	35.4人	630人	26.3人	203人	12.7人	833人	20.8人	52人	9人	12人	3人	4人	1,762人	9人	1,753人	73.0人
R4.11	24日	24日	16日	8日	16日	855人	35.6人	563人	23.5人	209人	13.1人	772人	19.3人	50人	17人	17人	3人	4人	1,718人	10人	1,708人	71.2人
R4.12	26日	26日	17日	9日	18日	891人	34.3人	551人	21.2人	185人	10.9人	736人	17.1人	65人	12人	16人	1人	3人	1,724人	3人	1,721人	66.2人
合計	223日	223日	149日	74日	148日	7,649人	34.3人	4,953人	22.2人	1,668人	11.2人	6,621人	17.8人	409人	79人	86人	53人	55人	14,952人	66人	14,886人	66.8人

令和3年度

月	運行日数					まちなか便		郊外便					買い物便	市川町連携バス		加西市連携バス		計				
	まちなか	川西	川東	買い物 加西市 連携	市川町 連携	利用者数	日平均	川西		川東		計		定時 定路線	福崎町 デマンド	市川町 デマンド	福崎町→ 加西市	加西市→ 福崎町	利用者数	内 乗継	差引 利用者数	日平均
								利用者数	日平均	利用者数	日平均	利用者数	日平均									
	295日	295日	195日	100日	100日	8,473人	28.7人	6,170人	20.9人	1,521人	7.8人	7,691人	15.7人	346人	27人	81人	28人	14人	16,660人	0人	16,660人	56.5人
合計	295日	295日	195日	100日	100日	8,473人	28.7人	6,170人	20.9人	1,521人	7.8人	7,691人	15.7人	346人	27人	81人	28人	14人	16,660人	0人	16,660人	56.5人
R3.4~ 12	224日	224日	150日	74日	74日	6,265人	28.0人	4,652人	20.8人	1,122人	7.5人	5,774人	15.4人	271人	20人	67人	24人	9人	12,430人	0人	12,430人	55.5人

【利用者数（月別）】

＜ 月別利用者数及び運行日当たり利用者数 ＞

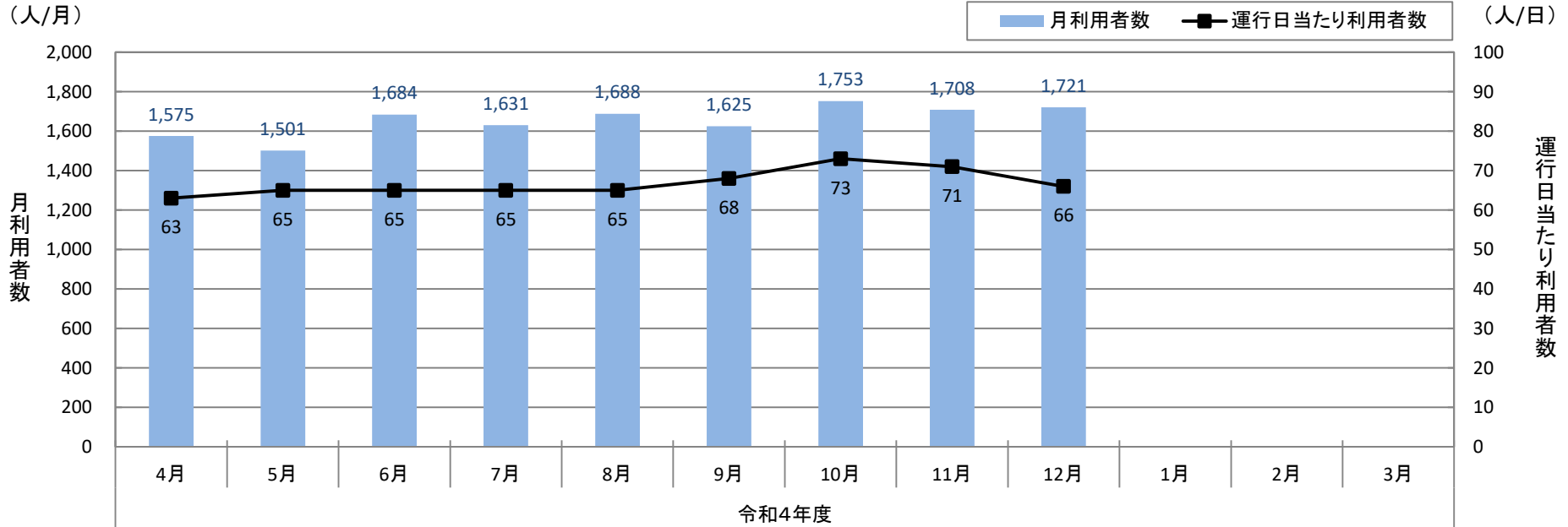

運行日数： 223日
利用者数：14,886人
日平均： 約67人

現在の運行状況等について

福崎町公共交通の路線図



神崎総合病院
せせらぎの湯
リフレッシュパーク市川方面

- サルビア号 まちなか便 P4~P5
- サルビア号 郊外便 川西 A(平日) P6~P7
- サルビア号 郊外便 川西 B(平日) P8~P9
- サルビア号 郊外便 川西 AB(土曜) P10~P11
- サルビア号 郊外便 川東 C P12~P13
- サルビア号 郊外便 川東 D P14~P15
- サルビア号 買い物便 P14~P15
- 加西市連携コミュニティバス P16~P17
- 市川町連携デマンドタクシー P18~P19
- ふくひめ号 通勤便 A・通勤便 B P20~P21
- ふくひめ号 連携便 P22~P23
- 神姫バス・高速バス時刻表 P24~P25
- JR時刻表 P31

サルビア号バス停番号

バス停番号	バス停名称	バス停番号	バス停名称
1	駅前(公民館前)	58	南大貫(公民館前)
2	馬田(西辻寺)	59	南大貫(とんぼ)
3	新町(公民館前)	60	加治谷(公民館前)
4	福崎小学校前	61	大門中
5	出屋敷	62	北野(神姫バス停)
6	岡青館	63	辻川(公民館前)
7	竜形橋	64	北野(公民館前)
8	新町清水(JA神楽橋駅前)	65	井ノ口(公民館前)
9	福崎大橋(とまご)	66	長目北
10	福崎町役場(サルビア会館前)	67	長目南
11	吉田東(ミナミ形前)	68	八反田(公民館前)
12	田所南(ライフ前)	69	吉田(公民館前)
13	田所住宅(タンゴ前)	70	中島(徳島バス前)
14	北野	71	中島南
15	大門(公民館前)	72	上中島南(神姫バス停)
16	鬼道橋	73	上中島南(徳島北病院前)
17	文殊荘	74	イーストタウン
18	田所(神楽神社)	75	西光寺(公民館下)
20	もちのきのやかた	76	西光寺(徳島バス前)
21	辻川観光交流センター前	77	西光寺(神姫バス停)
22	西野南(北ママルシエ前)	78	西野南
23	西野北(ツタヤ前)	79	西野野宿内(公民館前)
24	新町東	80	余田新田(徳島)
25	馬田東	81	南大貫西(神姫バス停)
26	文化センター(エルテール前)	82	八千種小学校前
27	田口(徳島センター)	83	余田(公民館前)
28	田口南	84	余田(伊勢神社前)
29	坂原(公民館前)	85	庄(公民館前)
30	坂原新田北	86	庄(公民館前)
31	坂原新田南(神楽橋前)	87	庄(徳島バス前)
32	庄(公民館前)	88	庄(小橋池前)
33	長野(公民館前)	89	小島
34	長野(山本商店前)	90	新治屋(徳島)
35	福田住宅	91	庄西町内
36	福田(公民館前)	92	西田寺(ホーム前)
37	福田(徳島バス前)	93	西光寺(伊勢神社前)
38	山崎(北石記念前)	94	福崎インターバス停
39	新町西(アキタ診療所前)	95	大門東
40	神谷(公民館前)	96	大門(セブンイレブン前)
41	第1デイサービスセンター	97	福崎警察署前
42	西谷(北ノ南)	98	市川町役場
43	西谷(公民館前)	99	新町(徳島バス前)
44	西谷(公民館前)	100	新町(徳島バス前)
45	西谷西	101	西田北(マルメ前)
46	高橋(徳島下)	102	山崎(二之宮神社)
47	高橋(徳島)	103	山崎東
48	西谷(徳島)	104	八反田東(ホーム西)
49	西谷(徳島)	105	八反田南
50	西谷(徳島)	111	西谷(神姫バス前)
51	亀坪(公民館前)	112	高橋(神姫バス前)
52	亀坪(徳島)	113	中島(神楽橋前)
53	西大貫(徳島)	114	西大貫中(徳島)
54	西大貫(徳島)	115	西大貫(徳島)
55	西大貫(神姫バス前)	117	日光寺登山口(神姫バス前)
56	東大貫(公民館前)	126	神楽寺前
57	東大貫(神姫バス前)	127	南大貫(ライフ前)



加西市内各バス停へ
アステシア加西へ
加西病院方面

ふくひめ号バス停番号

バス停番号	バス停名称
1	文化センター(エルテール前)
2	駅前(公民館前)
3	竜形橋
4	西谷北(北石記念前)
5	西谷(徳島)
7	日本レイヤー前
8	サミットスター前
9	トンボ工業前
10	高橋(徳島下)
11	I D E C前
12	石塚餅子前
13	凸版印刷前
14	溝口ニュータウン北
15	溝口ニュータウン集合所前
16	溝口ニュータウン南口
17	溝口ニュータウン南口
18	JR溝口駅前
19	溝口(セブンイレブン前)
20	宮崎口(神姫バス前)
21	八幡集合所前
22	中島(徳島)
23	八反田東(ホーム西)
24	西田北(マルメ前)
25	西野南(徳島バス前)
26	西野北(ツタヤ前)
27	辻川観光交流センター前
28	田所住宅(タンゴ前)
29	福崎町役場(サルビア会館前)



神姫バス(姫路駅~福崎駅)

神姫バス(姫路駅~北条営業所)

【時刻表・路線図】

巡回バス サルビア号 (月曜～土曜日)

※祝日・振替休日、秋祭り(2日間)、年末年始(12/31～1/3)は運休

まちなか便路線図

ご予約お問い合わせは
予約センターまで ☎0790-24-3400
(受付時間) 8:00～12:00・12:45～16:45 (12:00～12:45まで休憩時間)

ご利用上の注意

- ・交通事情等により到着時間が遅れる場合があります。また、悪天候等により運行できないことがあります。
- ・サルビア号は、車いす対応の車両ではありません。
- ・5人以上でご利用される場合2営業日前までに予約センターまでお知らせください。
- ・高額紙幣(5,000円、10,000円)はご利用できません。
- ・安全に乗りいただくため、シートベルトの着用をお願いします。



まちなか便時刻表 (月曜～土曜日)

※祝日・振替休日、秋祭り(2日間)、年末年始(12/31～1/3)は運休

午前	1便	2便	3便	4便	午後	5便	6便	7便	8便
駅前(交通広場)	8:50	9:30	10:30	11:30	駅前(交通広場)	13:44	14:30	15:30	16:30
馬田(西正寺)	8:51	9:31	10:31	11:31	文化センター(エルデホール前)	13:45	14:31	15:31	16:31
新町(公民館)	8:51	9:31	10:31	11:31	馬田東	13:45	14:31	15:31	16:31
福岡小学校前	8:52	9:32	10:32	11:32	新町東	13:47	14:33	15:33	16:33
出屋敷	8:53	9:33	10:33	11:33	西野北(ツタヤ前)	13:48	14:34	15:34	16:34
図書館	—	9:36	10:36	11:36	西野南(ボンマルシェ前)	13:48	14:34	15:34	16:34
旬彩蔵	8:54	9:36	10:36	11:36	福岡町役場(サルビア会館前)	13:49	14:35	15:35	16:35
新町清水(JA神錦統括前)	8:55	9:37	10:37	11:37	辻川観光交流センター前	13:51	14:37着	15:37着	16:37
福岡大橋東(さとう前)	8:56	9:38	10:38	11:38			14:51発	15:51発	
福岡町役場(サルビア会館前)	8:59	9:41	10:41	11:41	もちむぎのやかた	13:52	14:52	15:52	16:38
吉田東(ミニマ整形前)	9:01	9:43	10:43	11:43	田尻(熊野神社)	13:53	14:53	15:53	16:39
吉田西(ラ・ムー前)	9:01	9:43	10:43	11:43	北野	13:54	14:54	15:54	16:40
吉田北(マルアイ前)	9:02	9:44	10:44	11:44	大門(公民館)	13:55	14:55	15:55	16:41
田尻南(ライフ前)	9:04	9:46	10:46	11:46	鬼追橋	13:56	14:56	15:56	16:42
田尻住宅(ナンパ前)	9:04	9:46	10:46	11:46	神積寺前	13:56	14:56	15:56	16:42
北野	9:05	9:47	10:47	11:47	文珠荘	13:57着	14:57着	15:57着	16:43着
大門(公民館)	9:06	9:48	10:48	11:48		14:03発	15:03発	16:03発	16:49発
鬼追橋	9:07	9:49	10:49	11:49	神積寺前	14:03	15:03	16:03	16:49
神積寺前	9:07	9:49	10:49	11:49	鬼追橋	14:04	15:04	16:04	16:50
文珠荘	—	9:50着	10:50着	11:50着	大門(公民館)	14:05	15:05	16:05	16:51
		9:58発	10:58発	11:58発	北野	14:06	15:06	16:06	16:52
神積寺前	9:11	9:58	10:58	11:58	田尻住宅(ナンパ前)	14:07	15:07	16:07	16:53
鬼追橋	9:11	9:59	10:59	11:59	田尻南(ライフ前)	14:07	15:07	16:07	16:53
大門(公民館)	9:12	10:00	11:00	12:00	吉田北(マルアイ前)	14:10	15:10	16:10	16:56
北野	9:13	10:01	11:01	12:01	吉田西(ラ・ムー前)	14:11	15:11	16:11	16:57
田尻(熊野神社)	9:14	10:02	11:02	12:02	吉田東(ミニマ整形前)	14:11	15:11	16:11	16:57
もちむぎのやかた	9:15	10:03	11:03	12:03	福岡町役場(サルビア会館前)	14:14	15:14	16:14	17:00
辻川観光交流センター前	9:16	10:04着	11:04着	12:04	福岡大橋東(さとう前)	14:15	15:15	16:15	17:01
		10:17発	11:17発		新町清水(JA神錦統括前)	14:16	15:16	16:16	17:02
福岡町役場(サルビア会館前)	9:18	10:19	11:19	12:06	旬彩蔵	14:16	15:16	16:16	17:02
西野南(ボンマルシェ前)	9:18	10:19	11:19	12:06	図書館	14:21	15:21	16:21	17:07
西野北(ツタヤ前)	9:19	10:20	11:20	12:07	出屋敷	14:23	15:23	16:23	17:09
新町東	9:21	10:22	11:22	12:09	福岡小学校前	14:23	15:23	16:23	17:09
馬田東	9:23	10:24	11:24	12:11	新町(公民館)	14:24	15:24	16:24	17:10
文化センター(エルデホール前)	9:23	10:24	11:24	12:11	馬田(西正寺)	14:25	15:25	16:25	17:11
駅前(交通広場)	9:26	10:27	11:27	12:14	駅前(交通広場)	14:27	15:27	16:27	17:15

利用料金

●1回 100円 ※中学生以下無料
(まちなか便・郊外便は乗り継いでも100円) ※ふくひめ号に乗る場合は、別途利用料金1回200円が必要

- 回数券(11回分) 1,000円 ※サルビア号車内、福岡町役場 福祉課で販売
- 定期券(1か月・6か月定期) ※福岡町役場 福祉課で発行

	一般	学生・高齢者	福祉対象者
1か月定期	2,000円	1,000円	500円
6か月定期	10,000円	5,000円	2,500円
- 定期券を購入される場合は身分証明書などが必要(一般の方を除く)

学生(高校生、大学生、専門学校生)	学生証
高齢者(65歳以上75歳未満の方)	保険証等
福祉対象者(75歳以上の方、身体障害者手帳・療育手帳・精神障害者保健福祉手帳の所持者、特定医療費(指定難病)受給者証の所持者及び生活保護受給者)	保険証等 各種手帳 受給者証

無料乗車券(免許返納月から3年間)
※福岡市に住民登録がある65歳以上の運転免許証を自主返納された方が対象
※警察署で交付される免許返納された書類を持参し、福岡町役場 福祉課で申請してください。

一般(学生、高齢者、福祉対象者以外の方)

【時刻表・路線図】

巡回バス サルビア号 (月曜～金曜日)

※祝日・振替休日・秋祭り(2日間)・年末年始(12/31～1/3)は運休

ご利用上の注意

- ・ 交通事情等により到着時間が遅れる場合があります。また、悪天候等により運行できないことがあります。
- ・ サルビア号は、車いす対応の車両ではありません。
- ・ 5人以上でご利用される場合 2営業日前までに予約センターまでお知らせください。
- ・ 高額紙幣(5,000円、10,000円)はご利用できません。
- ・ 安全に乗りいただくため、シートベルトの着用をお願いします。

郊外便(川西A)路線図

ご予約お問い合わせは
予約センターまで ☎0790-24-3400
(受付時間) 8:00～12:00・12:45～16:45 (12:00～12:45 まで休憩時間)



郊外便(川西 A)時刻表 (月曜～金曜日)

※祝日・振替休日・秋祭り(2日間)・年末年始(12/31～1/3)は運休

平日ダイヤ

	1 便統合便	2 便	6 便	4 便	8 便
田口(集落センター)	↑ 7:47	9:03	14:20	★長野(山本商店前)	11:16 16:34
田口南	7:46	9:03	14:20	★第1デイサービスセンター	11:18 16:36
板坂(公民館)	7:45	9:05	14:22	★吉田北(マルアイ前)	11:22 16:40
板坂新田北	7:44	9:06	14:23	吉田西(ラ・ムー前)	11:23 16:41
板坂新田南(郵便局前)	7:44	9:06	14:23	吉田東(ミナミ整形前)	11:23 16:41
桜(公民館)	7:42	9:08	14:25	田尻南(ライフ前)	11:25 16:43
長野(公民館)	7:51	9:10	14:27	田尻住宅(ナンバ前)	11:25 16:43
長野(山本商店前)	↑ 7:51	9:10	14:27	辻川観光交流センター前	11:27 16:45
福田住宅	7:40	9:11	14:28	福崎町役場(サルビア会館前)	11:29 16:47
福田(旧公民館)	7:39	9:12	14:29	福崎大橋東(さとう前)	11:30 16:48
福田(福崎高校西)	7:38	9:13	14:30	新町清水(J/A神統橋前)	11:31 16:49
駅前(交通広場)	7:36	9:14	14:31	旬彩蔵	11:32 16:50
山崎(立石記念碑) ※1便統合便発	7:35	9:15	14:32	図書館	11:34 16:52
山崎(二之宮神社)	—	9:16	14:33	新町西(アキタケ診療所南)	11:35 16:53
山崎東	—	9:17	14:34	駅南(吉田クリニック西)	11:36 16:54
文化センター(エルデホール前)	8:19	9:19	14:36	駅東	—
駅前(交通広場)	8:18	9:22	14:39	駅前(交通広場)	11:38 16:56
駅東	8:20	—	—	文化センター(エルデホール前)	11:39 16:57
駅南(吉田クリニック西)	8:21	9:23	14:40	山崎(立石記念碑)	11:40 16:58
新町西(アキタケ診療所南)	8:22	9:24	14:41	山崎(二之宮神社)	11:41 16:59
図書館	—	—	14:42	山崎東	11:42 17:00
旬彩蔵	8:11	9:25	14:43	駅前(交通広場)	11:45 17:03
新町清水(J/A神統橋前)	8:23	9:26	14:44	福田(福崎高校西)	11:46 17:04
福崎大橋東(さとう前)	8:24	9:27	14:45	福田(旧公民館)	11:47 17:05
福崎町役場(サルビア会館前)	8:26	9:29	14:47	福田住宅	11:48 17:06
辻川観光交流センター前	—	9:31	14:49	長野(山本商店前)	11:50 17:08
田尻住宅(ナンバ前)	—	9:33	14:51	長野(公民館)	11:50 17:08
田尻南(ライフ前)	—	9:33	14:51	桜(公民館)	11:52 17:10
吉田東(ミナミ整形前)	8:28	9:36	14:54	板坂新田南(郵便局前)	11:54 17:12
吉田西(ラ・ムー前)	8:28	9:42	15:00	板坂新田北	11:54 17:12
★吉田北(マルアイ前)	8:29	9:43	15:01	板坂(公民館)	11:55 17:13
★第1デイサービスセンター	—	9:47	15:05	田口南	11:56 17:14
★長野(山本商店前)	—	9:50	15:08	田口(集落センター)	11:57 17:15

★急行バス停 (川西 A 地区)

利用料金

- 1回 100円 ※中学生以下無料 (まちなか便・郊外便は乗り継いでも100円) ※ふくDめりに乗る場合は、別途利用料金1回200円が必要
- 回数券(11回分) 1,000円 ※サルビア号車内、福崎町役場 福祉課で販売
- 定期券(1か月・6か月定期) ※福崎町役場 福祉課で発行
- 定期券を購入される場合は身分証明書などが必要(一般の方は除く)

	一般	学生・高齢者	福祉対象者
1か月定期	2,000円	1,000円	500円
6か月定期	10,000円	5,000円	2,500円

無料乗車券(免許返納月から3年間)
※福崎町に住民登録がある65歳以上の運転免許証を自主返納された方が対象
※警察署で交付される免許を返納された書類を持参し、福崎町役場 福祉課で申請してください。

学生(高校生、大学生、専門学校生) 学生証
高齢者(65歳以上75歳未満の方) 保険証等
福祉対象者(75歳以上の方、身体障害者手帳、療育手帳、精神障害者保健福祉手帳の所持者、特定医療費(指定難病)受給者証の所持者及び生活保護受給者) 保険証等各種手帳受給者証

一般(学生、高齢者、福祉対象者以外の方) —

【時刻表・路線図】

巡回バス サルビア号 (月曜・水曜・金曜・土曜日)

※祝日・振替休日、秋祭り(2日間)、年末年始(12/31~1/3)は運休

郊外便(川東地区)時刻表

予約運行 ご利用の30分前までに電話で予約してください。

ご予約お問い合わせは
予約センターまで ☎0790-24-3400

(受付時間) 8:00~12:00・12:45~16:45 (12:00~12:45まで休憩時間)

ご利用上の注意

- ・交通事情等により到着時間が遅れる場合があります。また、悪天候等により運行できないことがあります。
- ・サルビア号は、車いす対応の車両ではありません。
- ・5人以上でご利用される場合2営業日前までに予約センターまでお知らせください。
- ・高額紙幣(5,000円、10,000円)はご利用できません。
- ・安全に車いすいただくため、シートベルトの着用をお願いします。

郊外便(川東地区)時刻表 (月曜・水曜・金曜・土曜日)

※祝日・振替休日、秋祭り(2日間)、年末年始(12/31~1/3)は運休

予約運行 ご利用の30分前までに電話で予約してください。

川東C→川東D 郊外便時刻表

	1便	3便	5便	7便
亀坪	8:26頃	10:26頃	13:28頃	15:31頃
大貫 (南大貫・東大貫・西大貫)	8:30頃	10:30頃	13:32頃	15:35頃
北野・大門・加治谷・文珠荘	8:37頃	10:37頃	13:39頃	15:42頃
井ノ口・北野(公民館北)・辻川	8:41頃	10:41頃	13:43頃	15:46頃
福岡大橋東(さとう前)				
辻川観光交流センター前				
もちむぎのやかた				
文珠荘				
福岡インターバス停				
吉田北(マルアイ前)				
吉田西(ラ・ムー前)				
吉田東(ミナミ整形前)				
福岡インターバス停				
田尻南(ライフ前)				
田尻住宅(ナンバ前)				
福岡町役場(サルビア会館前)				
西野南(ボンマルシェ前)				
福岡大橋東(さとう前)				
辻川観光交流センター前				
もちむぎのやかた				
文珠荘				
文化センター(エルデホール前)				
駅前(交通広場)				
駅前(吉田クリニック西)				
新町西(アキタケ診療所南)	8:45頃~	10:45頃~	13:47頃~	15:50頃~
新町清水(JA神井統括前)				
旬彩蔵				
図書館				
駅前(交通広場)				
文化センター(エルデホール前)				
福岡大橋東(さとう前)				
辻川観光交流センター前				
もちむぎのやかた				
文珠荘				
福岡インターバス停				
吉田北(マルアイ前)				
吉田西(ラ・ムー前)				
吉田東(ミナミ整形前)				
福岡インターバス停				
田尻南(ライフ前)				
田尻住宅(ナンバ前)				
福岡町役場(サルビア会館前)				
西野南(ボンマルシェ前)				
福岡大橋東(さとう前)				
辻川観光交流センター前				
もちむぎのやかた				
文珠荘				
福岡警察署前	9:03頃	11:06頃	14:08頃	16:11頃
西治(神姫バス停)・高橋(神姫バス停)	9:05頃	11:08頃	14:10頃	16:13頃
長目・八反田・吉田・中島	9:08頃	11:11頃	14:13頃	16:16頃
上中島・大門・西光寺・西野野垣内	9:12頃	11:15頃	14:17頃	16:20頃
余田・庄・小倉・鍛冶屋・庄西垣内	9:20頃	11:23頃	14:25頃	16:28頃

川東D→川東C 郊外便時刻表

	2便	4便	6便	8便
余田・庄・小倉・鍛冶屋・庄西垣内	9:22頃	11:25頃	14:27頃	16:30頃
上中島・大門・西光寺・西野野垣内	9:31頃	11:34頃	14:36頃	16:39頃
長目・八反田・吉田・中島	9:34頃	11:37頃	14:39頃	16:42頃
西治(神姫バス停)・高橋(神姫バス停)※1	9:39頃	11:42頃	14:44頃	16:47頃
福岡警察署前	9:40頃	11:43頃	14:45頃	16:48頃
吉田北(マルアイ前)				
吉田西(ラ・ムー前)				
吉田東(ミナミ整形前)				
福岡インターバス停				
田尻南(ライフ前)				
田尻住宅(ナンバ前)				
福岡町役場(サルビア会館前)				
西野南(ボンマルシェ前)				
福岡大橋東(さとう前)				
辻川観光交流センター前				
もちむぎのやかた				
文珠荘				
文化センター(エルデホール前)				
駅前(交通広場)				
駅前(吉田クリニック西)				
新町西(アキタケ診療所南)	9:42頃~	11:45頃~	14:47頃~	16:50頃~
新町清水(JA神井統括前)				
旬彩蔵				
図書館				
駅前(交通広場)				
文化センター(エルデホール前)				
福岡大橋東(さとう前)				
辻川観光交流センター前				
もちむぎのやかた				
文珠荘				
福岡インターバス停				
吉田北(マルアイ前)				
吉田西(ラ・ムー前)				
吉田東(ミナミ整形前)				
福岡インターバス停				
田尻南(ライフ前)				
田尻住宅(ナンバ前)				
福岡町役場(サルビア会館前)				
西野南(ボンマルシェ前)				
福岡大橋東(さとう前)				
辻川観光交流センター前				
もちむぎのやかた				
文珠荘				
福岡警察署前	9:03頃	11:06頃	14:08頃	16:11頃
西治(神姫バス停)・高橋(神姫バス停)	9:05頃	11:08頃	14:10頃	16:13頃
長目・八反田・吉田・中島	9:08頃	11:11頃	14:13頃	16:16頃
上中島・大門・西光寺・西野野垣内	9:12頃	11:15頃	14:17頃	16:20頃
余田・庄・小倉・鍛冶屋・庄西垣内	9:20頃	11:23頃	14:25頃	16:28頃
井ノ口・北野(公民館北)・辻川	10:01頃	12:04頃	15:06頃	17:09頃
北野・大門・加治谷・文珠荘	10:04頃	12:07頃	15:09頃	17:12頃
大貫(南大貫・東大貫・西大貫)	10:08頃	12:11頃	15:13頃	17:16頃
亀坪	10:15頃	12:18頃	15:20頃	17:23頃

※1 川東D→川東Cについては、予約状況により「まちなか川西地区」「まちなか川東地区」の運行経路が変更となる場合がありますのでご了承ください。巡回バス乗車中は安全のため、シートベルトを着用してください。

利用料金 ●1回 100円(まちなか便・郊外便は乗り継いでも100円) ※中学生以下無料 ※ふくひめ号に乗車の場合は、別途利用料金1回200円が必要

●回数券(11回分) 1,000円 ※サルビア号車内、福岡町役場 福祉課で販売
●定期券(1か月・6か月定期) ※福岡町役場 福祉課で発行
●定期券を購入される場合は身分証明書などが必要(一般の方を除く)

	一般	学生・高齢者	福祉対象者
1か月定期	2,000円	1,000円	500円
6か月定期	10,000円	5,000円	2,500円

無料乗車券(免許返納月から3年間)
※福岡市に住民登録がある65歳以上の運転免許を自主返納された方が対象
※警察署で交付される免許返納された書類を持参し、福岡町役場 福祉課で申請してください。

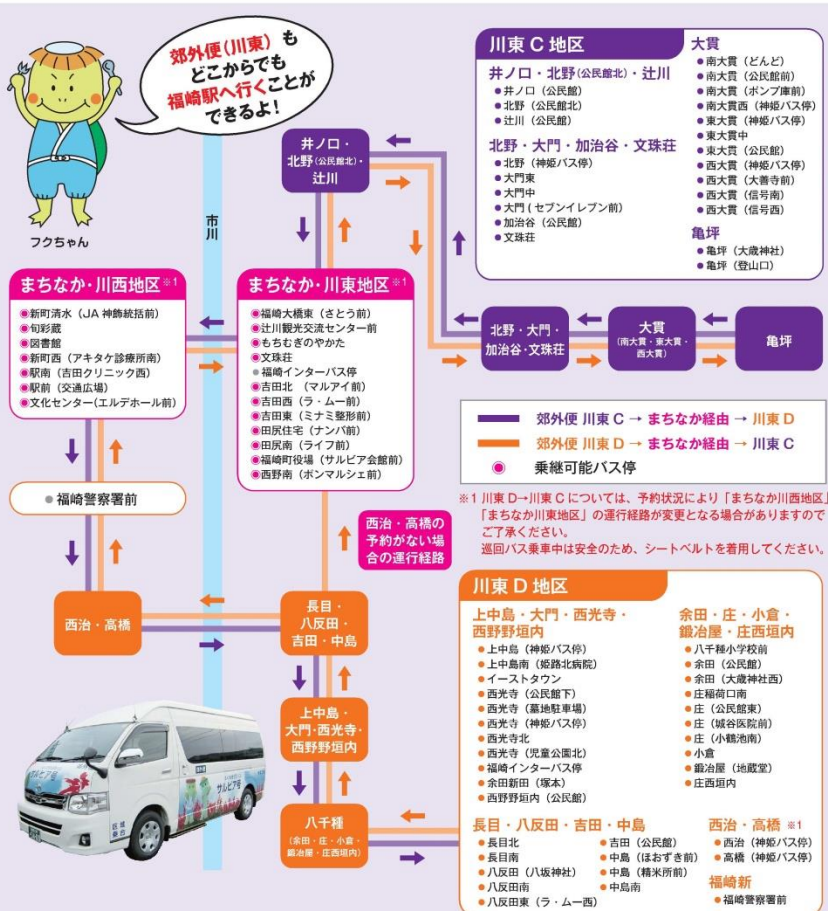

【時刻表・路線図】

巡回バス サルビア号 (火曜・木曜日)

※祝日・振替休日、
年末年始(12/31~1/3)は運休

ご利用上の注意

- ・ 交通事情等により到着時間が遅れる場合があります。また、悪天候等により運行できないことがあります。
- ・ サルビア号は、車いす対応の車両ではありません。
- ・ 5人以上でご利用される場合、営業日前までに予約センターまでお知らせください。
- ・ 高額紙幣(5,000円、10,000円)はご利用できません。
- ・ 安全に乗りいただくため、シートベルトの着用をお願いします。

買い物便路線図

電話予約の必要はありません。
お問い合わせは ☎ **0790-24-3400**
(受付時間) 8:00~12:00・12:45~16:45 (12:00~12:45まで休憩時間)



買い物便時刻表 (火曜・木曜日)

※祝日・振替休日、年末年始(12/31~1/3)は運休

	1便	2便	3便				
辻川 (公民館)	8:30	西野南 (ボンマルシェ前)	10:55	15:00	庄 (公民館東)	11:26	15:31
井ノ口 (公民館)	8:32	福岡町役場 (サルビア会館前)	10:56	15:01	庄福岡口南	11:27	15:32
北野 (公民館北)	8:33	辻川観光交流センター前	10:58	15:03	余田 (公民館)	11:28	15:33
加治谷 (公民館)	8:34	田尻住宅 (ナンパ前)	11:00	15:05	八千種小学校前	11:30	15:35
大門東	8:36	田尻南 (ライフ前)	11:00	15:05	南大貫西 (神姫バス停)	11:31	15:36
大門 (セブンイレブン前)	8:37	吉田東 (ミナミ整形前)	11:03	15:08	南大貫 (公民館前)	11:32	15:37
西大貫 (信号西)	8:37	吉田西 (ラ・ムー前)	11:03	15:08	南大貫 (どんと)	11:33	15:38
西大貫 (神姫バス停)	8:38	八反田東	11:04	15:09	東大貫 (神姫バス停)	11:35	15:40
東大貫中	8:38	八反田 (八坂神社)	11:05	15:10	西大貫 (神姫バス停)	11:35	15:40
南大貫 (どんと)	8:40	長目北	11:06	15:11	西大貫 (信号西)	11:36	15:41
南大貫 (公民館前)	8:41	長目南	11:06	15:11	大門 (セブンイレブン前)	11:36	15:41
南大貫西 (神姫バス停)	8:42	中島南	11:08	15:13	上中島 (神姫バス停)	11:10	15:15
八千種小学校前	8:43	西光寺 (神姫バス停)	11:10	15:15	西光寺 (公民館下)	11:12	15:17
余田 (公民館)	8:45	西光寺 (墓地駐車場)	11:12	15:17	西光寺 (神姫バス停)	11:14	15:19
庄福岡口南	8:46	西光寺 (児童公園北)	11:14	15:19	余田新田 (塚本)	11:15	15:20
庄 (公民館東)	8:47	西光寺 (神姫バス停)	11:14	15:19	庄西垣内	11:18	15:23
庄 (城宮医院前)	8:48	余田新田 (塚本)	11:15	15:20	鍛冶屋 (地蔵堂)	11:20	15:25
小倉	8:50	西光寺 (神姫バス停)	11:15	15:20	余田新田 (塚本)	11:23	15:28
鍛冶屋 (地蔵堂)	8:53	西光寺 (公民館下)	9:00		西光寺 (神姫バス停)	11:25	15:30
庄西垣内	8:55	西光寺 (公民館下)	9:01		西光寺 (公民館下)	9:01	
余田新田 (塚本)	8:58	西光寺 (墓地駐車場)	9:02		西光寺 (墓地駐車場)	9:02	
西光寺 (児童公園北)	9:00	上中島 (神姫バス停)	9:04		上中島 (神姫バス停)	9:04	
西光寺 (神姫バス停)	9:00	中島南	9:06		中島南	9:06	
西光寺 (公民館下)	9:01	長目南	9:08		長目南	9:08	
西光寺 (墓地駐車場)	9:02	長目北	9:08		長目北	9:08	
上中島 (神姫バス停)	9:04	八反田 (八坂神社)	9:09		八反田 (八坂神社)	9:09	
中島南	9:06	八反田東	9:10		八反田東	9:10	
長目南	9:08	吉田西 (ラ・ムー前)	9:11		吉田西 (ラ・ムー前)	9:11	
長目北	9:08	吉田東 (ミナミ整形前)	9:11		吉田東 (ミナミ整形前)	9:11	
八反田 (八坂神社)	9:09	福岡町役場 (サルビア会館前)	9:14		福岡町役場 (サルビア会館前)	9:14	
八反田東	9:10	西野南 (ボンマルシェ前)	9:15		西野南 (ボンマルシェ前)	9:15	
吉田西 (ラ・ムー前)	9:11	辻川観光交流センター前	9:17		辻川観光交流センター前	9:17	
吉田東 (ミナミ整形前)	9:11	田尻住宅 (ナンパ前)	9:19		田尻住宅 (ナンパ前)	9:19	
福岡町役場 (サルビア会館前)	9:14	田尻南 (ライフ前)	9:19		田尻南 (ライフ前)	9:19	
西野南 (ボンマルシェ前)	9:15						
辻川観光交流センター前	9:17						
田尻住宅 (ナンパ前)	9:19						
田尻南 (ライフ前)	9:19						

利用料金

- 1回 **100円**
(まちなか便・郊外便は乗り継いでも100円)
※中学生以下無料
※ふくひめ号に乗る場合は、別途利用料金1回200円が必要
- 回数券 (11回分) **1,000円**
※サルビア号車内、福岡町役場 福祉課で販売
- 定期券 (1か月・6か月定期) ※福岡町役場 福祉課で発行

	一般	学生・高齢者	福祉対象者
1か月定期	2,000円	1,000円	500円
6か月定期	10,000円	5,000円	2,500円
- 無料乗車券 (免許返納月から3年間)
※福岡市に住民登録がある65歳以上の運転免許証を自主返納された方が対象
※警察署で交付される免許返納された書類を持参し、福岡町役場 福祉課で申請してください。
- 定期券を購入される場合は身分証明書などが必要 (一般の方は除く)

学生 (高校生、大学生、専門学校生)	学生証
高齢者 (65歳以上75歳未満の方)	保険証等
福祉対象者 (75歳以上の方、身体障害者手帳・療育手帳 精神障害者保健福祉手帳の所持者、特定医療費 (指定難病)受給者証の所持者及び生活保護 受給者)	保険証等 各種手帳 受給者証
一般 (学生、高齢者、福祉対象者以外の方)	—



【時刻表・路線図】

デマンド運行 〈月曜・火曜・木曜・金曜日〉

※利用者の事前予約に応じて時刻と経路が変わる運行システムです。 ※祝日・振替休日、秋祭り(2日間)、年末年始(12/31~1/3)は運休

市川町連携デマンドタクシー

要予約

ご予約お問い合わせは
予約センターまで ☎0790-24-3400
(受付時間) 8:00~12:00 12:45~16:45 (12:00~12:45まで休憩時間)

ご利用の流れ



※他の利用者の予約状況により、到着時間が数分前後する場合があります。 ※タクシーは相乗りです。
※タクシーが到着してから3分以上経ち、電話が繋がらない場合はキャンセル扱いとなります。

行き先 神崎総合病院方面の場合

利用日の前日(月・水・木・土曜日)午後3時までにお電話ください。
折り返し予約センターからの電話で「予約完了」となります。
※確認の電話が繋がらない場合はキャンセル扱いとなります。
※午後4時頃に予定発時間等の折り返し電話をします。

行き先 せせらぎの湯方面の場合

利用当日(火・金曜日)午前10時までにお電話ください。
※発車予定時刻などは予約時にご確認ください。
折り返し電話はしません。

福崎町・市川町連携バス路線図

※月曜日に神崎総合病院方面を利用したい場合は、土曜日の午後3時までに予約をお願いします。

福崎町内バス停
112カ所

福崎町内全域デマンドタクシーを利用された場合は、
デマンドタクシーで最寄りのバス停まで
行きも帰りも送迎いたします。

どこからでも
利用可



利用料金

●1回 100円

(まちなか便・郊外便は乗り継いでも100円)

※中学生以下無料
※市川町コミュニティバスに乗る場合は、別途利用料金1回100円が必要

●回数券(11回分) 1,000円 ※デマンドタクシー車内、福崎町役場 福祉課で販売

	一般	学生・高齢者	福祉対象者
1か月定期	2,000円	1,000円	500円
6か月定期	10,000円	5,000円	2,500円

無料乗車券(免許返納月から3年間)

※福崎町に住居登録がある65歳以上の運転免許証を自主返納された方が対象
※警察署で交付される免許を返納された書類を持参し、福崎町役場 福祉課で申請してください。

●定期券を購入される場合は身分証明書などが必要(一般の方は除く)

学生(高校生、大学生、専門学校生)	学生証
高齢者(65歳以上75歳未満の方)	保険証等
福祉対象者(75歳以上の方、身体障害者手帳・療育手帳精神障害者保健福祉手帳の所持者、特定医療費(指定難病)受給者証の所持者及び生活保護受給者)	保険証等 各種手帳 受給者証
一般(学生、高齢者、福祉対象者以外の方)	-

お試し無料乗車券(300円区間のみ有効)
ご利用上の注意

- 本券は福崎町・加西市連携コミュニティバスの利用時に使用できます。巡回バス(サルビア号)、ふくひめ号、市川町連携コミュニティバス等では使用できません。
- 1枚で1回(片道)使用できます。
- 複製や偽造、販売等は固く禁止いたします。

お試し無料乗車券(300円区間のみ有効)
ご利用上の注意

- 本券は福崎町・加西市連携コミュニティバスの利用時に使用できます。巡回バス(サルビア号)、ふくひめ号、市川町連携コミュニティバス等では使用できません。
- 1枚で1回(片道)使用できます。
- 複製や偽造、販売等は固く禁止いたします。

市川町連携デマンドタクシー・市川町コミュニティバス時刻表

町内全域デマンドタクシー 市川町役場で乗換 神崎総合病院・せせらぎの湯
リフレッシュパーク市川方面



予約運行型：火曜日・金曜日

神崎総合病院方面

福崎町内バス停	7:30頃~7:40頃発	12:30頃~12:40頃着
市川町役場	8:00頃着	12:10頃発
市川町役場	バス乗り換え	バス乗り換え
神崎総合病院	8:03発	12:02着
神崎総合病院	8:30着	11:35発

神崎総合病院



せせらぎの湯・リフレッシュパーク市川方面

福崎町内バス停	11:25頃~11:35頃発	16:10頃~16:20頃着
市川町役場	11:55頃着	15:50頃発
市川町役場	バス乗り換え	バス乗り換え
リフレッシュパーク市川	12:02発	15:45着
リフレッシュパーク市川	12:27着	15:08発
せせらぎの湯	12:38着	15:19発

せせらぎの湯



リフレッシュパーク市川



定休日：火曜日

← デマンドタクシー
← 市川町コミュニティバス(定時定路線)

予約運行型：月曜日・木曜日

神崎総合病院方面

福崎町内バス停	7:20頃~7:30頃発	11:35頃~11:45頃着	13:10頃~13:20頃着
市川町役場	7:50頃着	11:15頃発	12:50頃発
市川町役場	バス乗り換え	バス乗り換え	バス乗り換え
神崎総合病院	7:56発	11:09着	12:40着
神崎総合病院	8:30着	10:30発	12:07発

神崎総合病院



← デマンドタクシー
← 市川町コミュニティバス(定時定路線)

ポイント 月曜日、金曜日にも利用できるようになりました。

【時刻表・路線図】

デマンド運行 + 定時定路線運行 (火曜・木曜日)

※利用者の事前予約に応じて時刻と経路が変わる運行システムです。

※祝日・振替休日・秋祭り(2日間)、年末年始(12/31～1/3)は運休

加西市連携コミュニティバス

一部予約 定時は予約不要

ご予約お問い合わせは
予約センターまで ☎0790-24-3400

(受付時間) 8:00～12:00・12:45～16:45 (12:00～12:45まで休職時間)

ご利用の流れ

予約センターに
予約をする

予約した日時に
バス停へ

乗車して
目的地へ

※他の利用者の予約状況により、到着時間が数分前後する場合があります。
※バスが到着してから3分以上経ち、電話が繋がらない場合はキャンセル扱いとなります。

※バスは相乗りです。

ポイント 前日予約→当日予約に変更になります。
利用日の当日午前8時30分までにお電話ください。

福岡町・加西市連携バス路線図 生活がより快適に。近隣市町とつながるコミュニティバス



イオンモール加西北条・アスティアかさいバスのりば

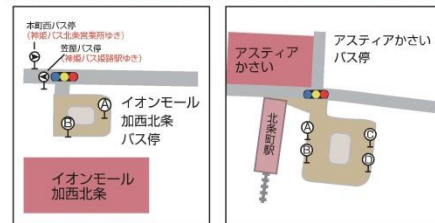

- ①神姫バス (姫路駅北口ゆき)
- ②KASAIなっぴー号 福岡町・加西市連携コミュニティバス
- ③神姫バス (大和・山陽高砂駅・社営業所方面ゆき)
- ④KASAIなっぴー号 福岡町・加西市連携コミュニティバス
- ⑤神姫バス (姫路駅北口ゆき) (北条営業所所ゆき)
- ⑥神姫バス (大塚方面ゆき)

加西病院専用券

加西病院へバスでお出かけになる際にお得な乗車券を無料でお渡ししています。指定のお渡し所でお受け取りください。

回数乗車券
市立加西病院 ↔ 170円区間

加西病院での乗車もしくは乗車時のみお使いいただけます。

【指定お渡し所】
加西病院受付
北条駅窓口
市役所1階総合窓口

加西市連携コミュニティバス時刻表

福岡方面から北条市街地

バス停	系統	福岡連携便 300円/回	なっぴー号 新製	神姫バス 62 新製	福岡連携便 100円/回	神姫バス 62 新製	なっぴー号 新製
福岡町内バス停		全席デマンド					
もちむぎのやかた	区間				車	12:42	
辻川観光交流センター前	区間				車	12:43	
西野南 (ボンマルシェ前)	区間				車	12:45	
田尻南 (ライフ前)	区間				車	12:47	
田尻住宅 (サンノ編)	区間				車	12:48	
西大貫 (交通結節点→乗継バス停)	区間	車	9:56	10:56	区	12:53	12:56
東大貫	区間	車	9:57	10:57			12:57
日光寺登山口	区間	車	9:58	10:58			12:58
神姫レストラン前	区間	車	9:59	10:59			12:59
西畑	区間	車	10:00	11:00			13:00
畑	区間	車	10:01	11:01			13:01
西谷	区間	車	10:03	11:02			13:02
谷	区間	車	10:04	11:04			13:04
宮西	区間	車	10:05	11:05			13:05
笠屋	区間	車		11:06			13:06
本町西	区間	車		11:07			13:07
イオンモール加西北条	区間	車	10:07	10:33			13:08
アスティアかさい (乗継バス停)	区間	車	10:09	10:35			13:10
加西病院	区間	車		10:43			13:18



なっぴー

- 車 …乗車専用バス停
- 区 …降車専用バス停
- 区間 …福岡連携便
- 車 …神姫バス
- 区 …KASAI なっぴー号

北条市街地から福岡方面

バス停	系統	福岡連携便 300円/回	神姫バス 62 新製	なっぴー号 新製	なっぴー号 新製	なっぴー号 新製	福岡連携便 300円/回	神姫バス 62 新製
加西病院				12:06	12:16	12:41		
アスティアかさい (乗継バス停)	区間	車	10:12	11:51	12:16	12:26	車	13:06
本町東	区間			11:52				13:49
イオンモール加西北条	区間	車	10:14	11:53	12:18	12:28	車	13:08
笠屋	区間	車		11:53				13:50
宮西	区間	車	10:15	11:54				13:51
谷	区間	車	10:16	11:55				13:52
西谷	区間	車	10:17	11:56				13:53
畑	区間	車	10:18	11:57				13:54
西畑	区間	車	10:19	11:58				13:55
神姫レストラン前	区間	車	10:20	11:59				13:56
日光寺登山口	区間	車		12:00				13:57
東大貫	区間	車		12:01				13:58
西大貫 (交通結節点→乗継バス停)	区間	車		12:02			区	13:17
南大貫	区間	車		12:03				14:00
余田新田	区間	車		12:04				14:01
八千種小学校前	区間	車		12:05				14:02
庄福南口南	区間	車		12:06				14:03
鋸冶屋	区間	車		12:08				14:05
田尻住宅 (サンノ編)	区間	車	10:27					
田尻南 (ライフ前)	区間	車	10:27					
西野南 (ボンマルシェ前)	区間	車	10:30					
辻川観光交流センター前	区間	車	10:31					
もちむぎのやかた	区間	車	10:33					
福岡町内バス停								全席デマンド

利用料金

- ▶ 1回 300円
- ※中学生以下無料
- ポイント
- サルビア号定期提示で200円に!

- ▶ 神姫バスを利用した場合距離制運賃 (例) 西大貫～アスティアかさい 370円 (片道) 65歳以上で運転経歴証明書を提示された場合は 神姫バスの運賃半額
- ▶ 加西コミュニティバス(KASAI なっぴー号)を利用した場合別途料金が必要
- ※但し加西病院に行く場合は、加西病院専用券 (無料乗車券) が利用できます。北条駅窓口にお申し出ください。
- 無料乗車券 (免許返納月から3年間)
- ※福岡町に住民登録がある65歳以上の運転免許証を自主返納された方が対象
- ※警察署で交付された免許を返納された方書類を保持し、福岡町役場 福祉課で申請してください。
- ※定期券・無料乗車券は福岡町役場 福祉課で発行しております。

加西市連携コミュニティバス

お試し無料乗車券

有効期限：令和5年3月31日

300円区間のみ有効



加西市連携コミュニティバス

お試し無料乗車券

有効期限：令和5年3月31日

300円区間のみ有効



報告事項②

福崎町・姫路市連携コミュニティバス「ふくひめ号」 の利用状況について

令和4年度 第2回福崎町地域公共交通活性化協議会
令和5年1月27日(金)

【利用者数】



令和4年度

	運行 日数	通勤便 A（上り） （福崎駅～工業団地～溝口駅） 2便（1・9便目）		通勤便 A（下り） （溝口駅～工業団地～福崎駅） 2便（3・11便目）		通勤便 B （溝口駅～工業団地～溝口駅） 2便（2・10便目）		連携便 （文化センター～香寺・宮脇～文化センター） 6便（4・5・6・7・8・12便目）		計 12便	
		利用者数	日平均	利用者数	日平均	利用者数	日平均	利用者数	日平均	利用者数	日平均
4月	20日	321人	16.1人	345人	17.3人	350人	17.5人	421人	21.1人	1,437人	71.9人
5月	19日	308人	16.2人	308人	16.2人	330人	17.4人	481人	25.3人	1,427人	75.1人
6月	22日	392人	17.8人	425人	19.3人	367人	16.7人	532人	24.2人	1,716人	78.0人
7月	20日	362人	18.1人	565人	28.3人	298人	14.9人	723人	36.2人	1,948人	97.4人
8月	22日	321人	14.6人	591人	26.9人	282人	12.8人	708人	32.2人	1,902人	86.5人
9月	20日	382人	19.1人	578人	28.9人	303人	15.2人	678人	33.9人	1,941人	97.1人
10月	20日	385人	19.3人	431人	21.6人	340人	17.0人	548人	27.4人	1,704人	85.2人
11月	20日	480人	24.0人	447人	22.4人	384人	19.2人	506人	25.3人	1,817人	90.9人
12月	22日	486人	22.1人	460人	20.9人	383人	17.4人	549人	25.0人	1,878人	85.4人
計	185日	3,437人	18.6人	4,150人	22.4人	3,037人	16.4人	5,146人	27.8人	15,770人	85.2人

令和3年度

	運行 日数	通勤便 A（上り） （福崎駅～工業団地～溝口駅） 2便（1・8便目）		通勤便 A（下り） （溝口駅～工業団地～福崎駅） 2便（3・10便目）		通勤便 B （溝口駅～工業団地～溝口駅） 2便（2・9便目）		連携便 （文化センター～香寺・宮脇～文化センター） 5便（4・5・6・7・11便目）		計 11便	
		利用者数	日平均	利用者数	日平均	利用者数	日平均	利用者数	日平均	利用者数	日平均
計	295日	3,421人	11.6人	3,474人	11.8人	2,669人	9.0人	5,026人	17.0人	14,590人	49.5人
R3.4～12	224日	2,516人	11.2人	2,605人	11.6人	1,782人	8.0人	3,873人	17.3人	10,776人	48.1人
R3.4～12 土曜日除	185日	2,516人	13.6人	2,605人	14.1人	1,782人	9.6人	3,706人	20.0人	10,609人	57.3人

【利用者数（月別）】



＜ 月別利用者数及び運行日当たり利用者数 ＞

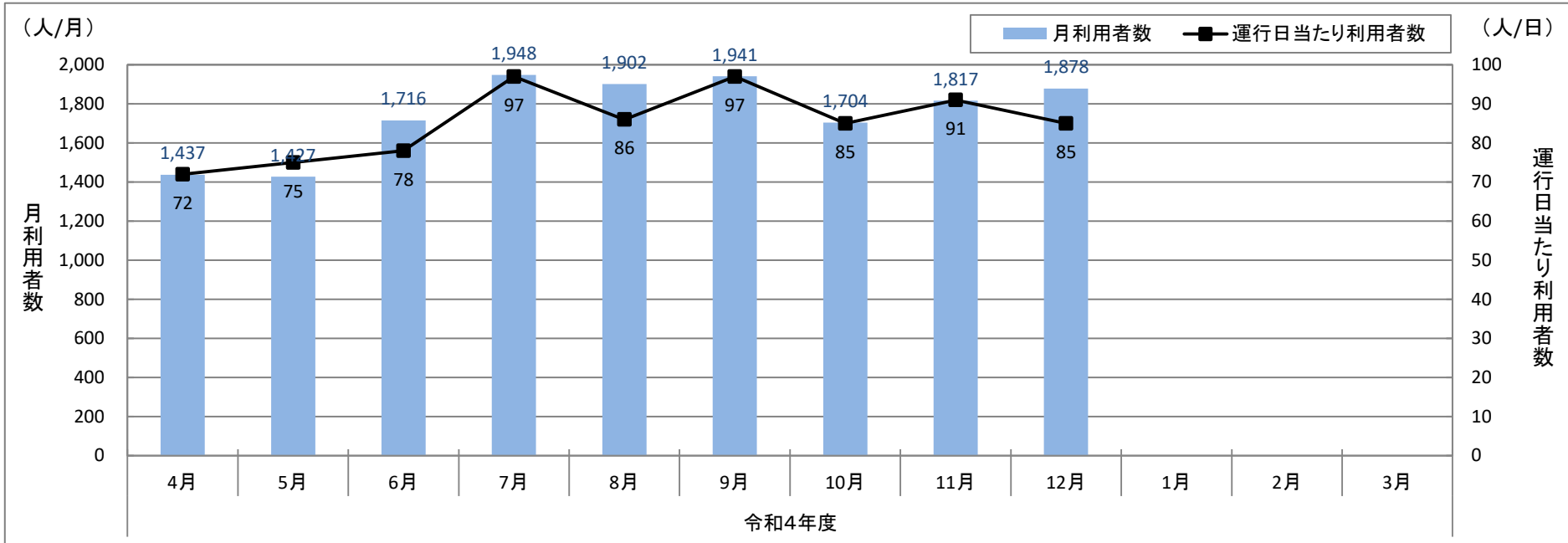

運行日数： 185日
利用者数：15,770人
日平均： 約85人

【利用者数（曜日・便別）】



＜ 曜日別運行日当たり利用者数 ＞

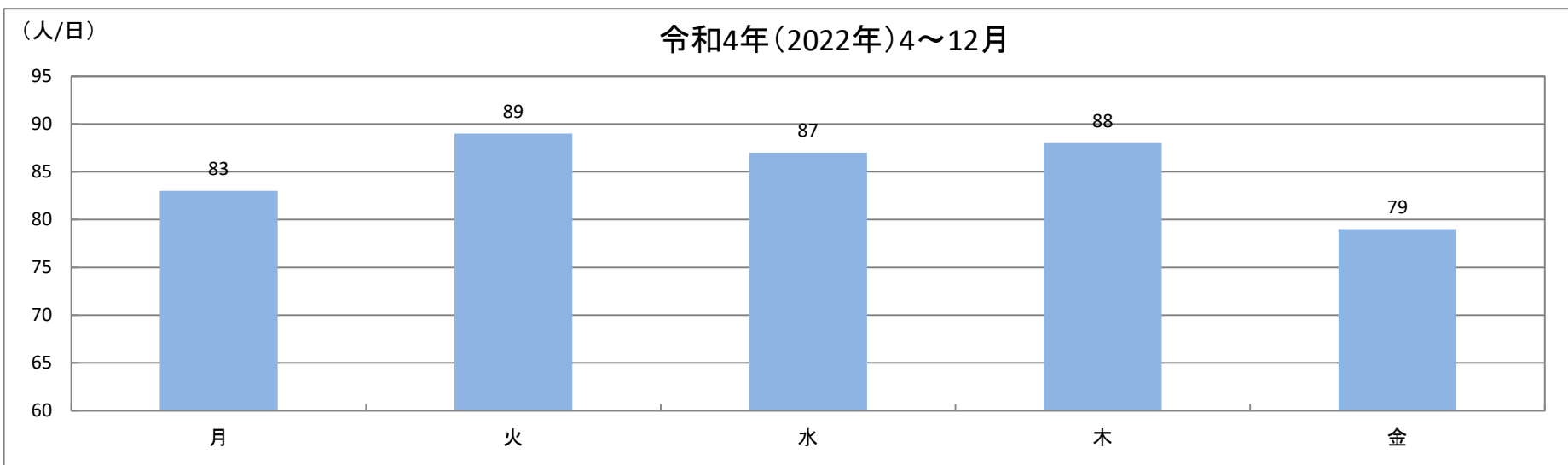

＜ 便別運行日当たり利用者数 ＞

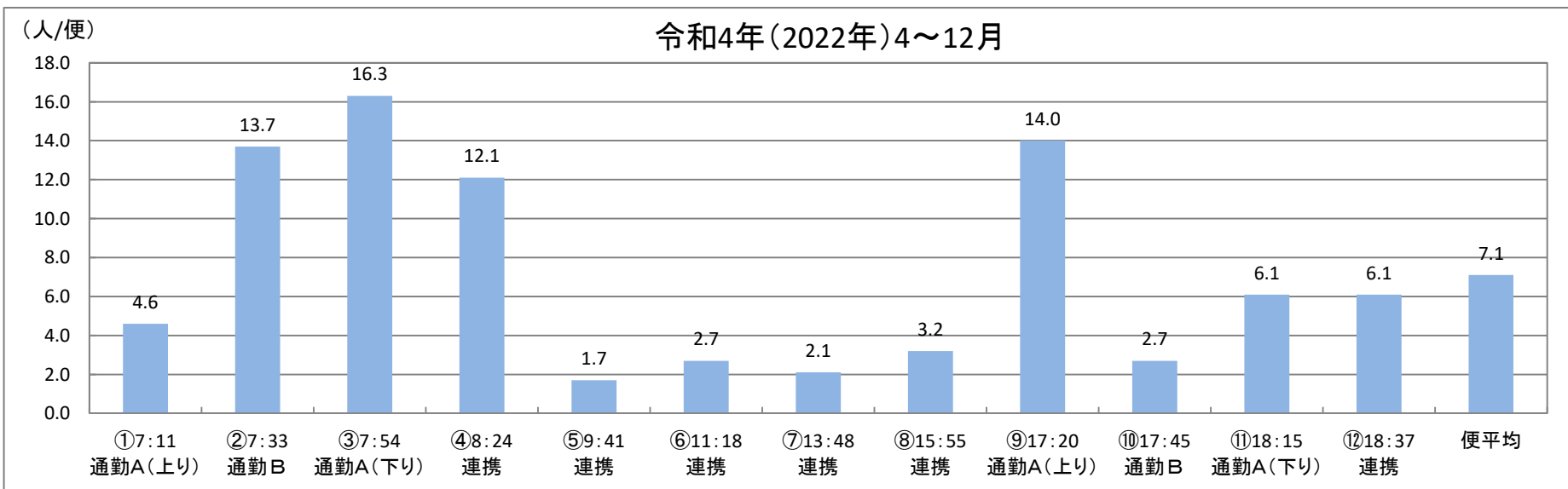

【利用者数（バス停別）】



＜バス停別乗降者数(累計乗降者数 令和4年4月～12月)＞

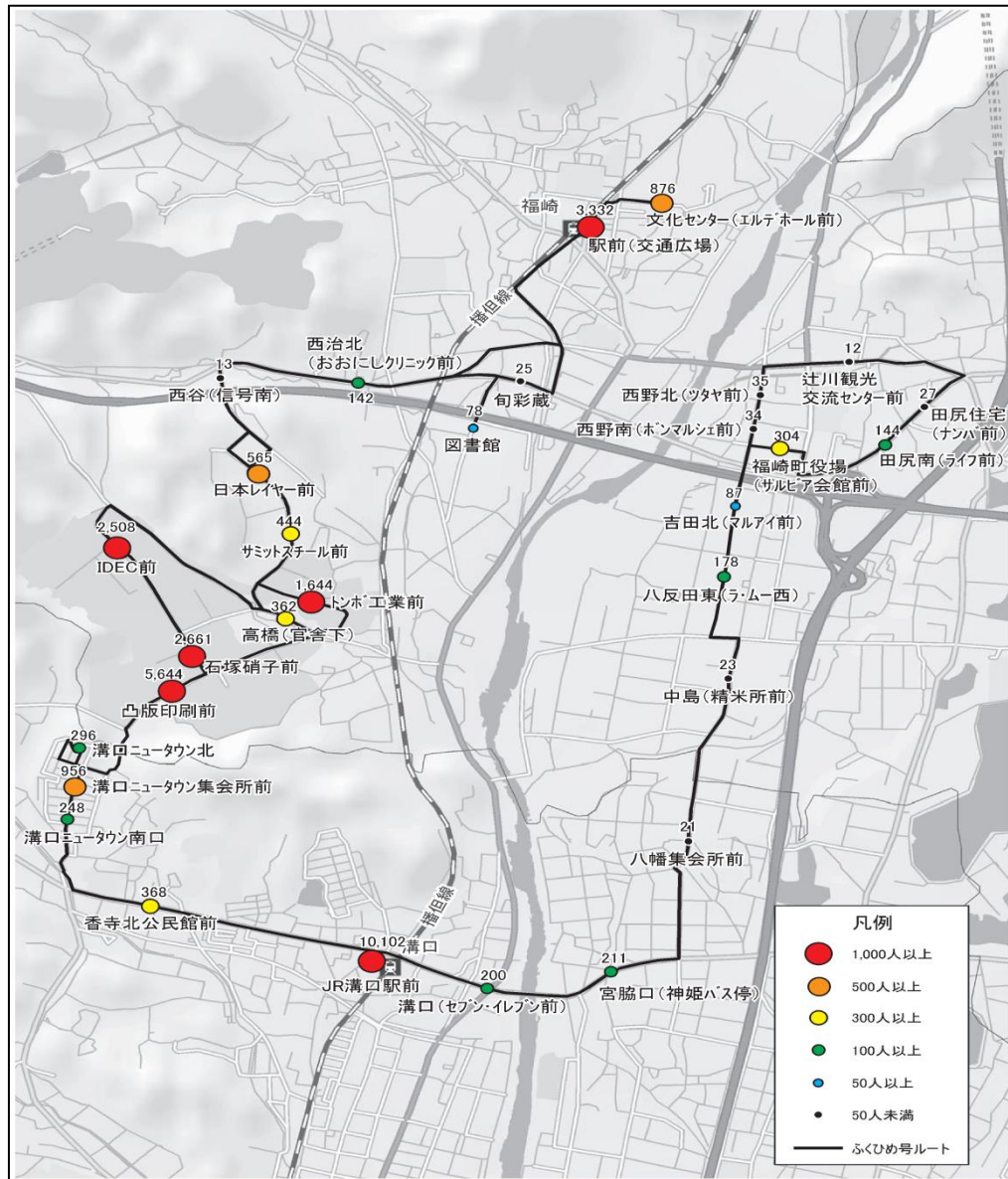

◎利用の多いバス停

- ・JR溝口駅前 : 10,102人
- ・凸版印刷前 : 5,644人
- ・駅前(交通広場) : 3,332人
- ・石塚硝子前 : 2,661人
- ・IDEC前 : 2,508人
- ・トンボ工業前 : 1,644人
- ・溝口ニュータウン(合計) : 1,500人
- ・日本レイヤー前 : 565人

△利用の少ないバス停

- ・辻川観光交流センター前 : 12人
- ・西谷(信号南) : 13人
- ・八幡集会所前 : 21人
- ・中島(精米所前) : 23人
- ・旬彩蔵 : 25人
- ・田尻住宅(ナンバ前) : 27人
- ・西野南(ボンマルシェ前) : 34人
- ・西野北(ツタヤ前) : 35人

現在の運行状況等について



ふくひめ号 (月曜～金曜日) ※祝日・振替休日・年末年始(12/31～1/3)は運休

福崎町・姫路市連携

コミュニティバス路線図 通勤便

ご予約お問い合わせは
予約センターまで ☎0790-24-3400

(受付時間) 8:00～12:00・12:45～16:45 (12:00～12:45まで休憩時間)

ご利用上の注意

- 交通事情等により到着時間が遅れる場合があります。また、悪天候等により運行できないことがあります。
- ふくひめ号は、重いつ対応の車両ではありません。
- 5人以上でご利用される場合、営業日前までに予約センターまでお知らせください。
- 高額紙幣(5,000円、10,000円)はご利用できません。釣銭が出ないようにご協力をお願いします。
- 安全に乗りいただくため、シートベルトの着用をお願いします。



福崎町・姫路市連携コミュニティバス時刻表

通勤便 A (上り)

(JR福崎駅～工業団地経由～JR清口駅)

JR 福崎駅 上り着	6:55	17:03
下り着	7:06	17:15

通勤便 A (下り)

(JR清口駅～工業団地経由～JR福崎駅)

JR 清口駅 上り着	7:38	18:10
下り着	7:44	18:10

通勤便 B

(JR清口駅～工業団地経由～JR清口駅)

JR 清口駅 上り着	7:20	17:09
下り着	7:27	17:32

1便 9便		3便 11便		2便 10便	
2 駅前(交通広場)	7:11 17:20	18 JR 清口駅前	7:54 18:15	18 JR 清口駅前	7:33 17:45
5 西治北 (おおいレクリニク前)	7:15 17:24	17 香寺北公民館前	7:55 18:16	17 香寺北公民館前	7:34 17:46
6 西谷 (信号南)	7:17 17:26	16 清口ニュータウン南口	7:57 18:18	16 清口ニュータウン南口	7:36 17:48
7 日本レイヤー前	7:18 17:27	15 清口ニュータウン集会所前	7:57 18:18	15 清口ニュータウン集会所前	7:37 17:49
8 サミットスチール前	7:18 17:27	14 凸版印刷前	7:59 18:20	14 凸版印刷前	7:38 17:50
9 トンボ工業前	7:19 17:28	13 石塚硝子前	7:59 18:20	13 石塚硝子前	7:39 17:51
10 高橋 (官舎下)	7:20 17:29	11 IDEC前	8:00 18:21	11 IDEC前	7:40 17:52
11 IDEC前	7:23 17:32	10 高橋 (官舎下)	8:03 18:24	9 日本レイヤー前	- 17:55
12 石塚硝子前	7:24 17:33	9 トンボ工業前	8:04 18:25	8 サミットスチール前	- 17:55
13 凸版印刷前	7:25 17:34	8 サミットスチール前	8:04 18:25	7 トンボ工業前	- 17:56
15 清口ニュータウン集会所前	7:27 17:36	7 日本レイヤー前	8:05 18:26	10 高橋 (官舎下)	7:43 -
16 清口ニュータウン南口	7:27 17:36	6 西谷 (信号南)	8:07 18:28	13 凸版印刷前	7:44 17:58
17 香寺北公民館前	7:28 17:37	5 西治北 (おおいレクリニク前)	8:09 18:30	15 清口ニュータウン集会所前	7:46 18:00
18 JR清口駅前	7:31 17:40	2 駅前(交通広場)	8:13 18:34	16 清口ニュータウン南口	7:47 18:01
				17 香寺北公民館前	7:48 18:02
				18 JR清口駅前	7:51 18:05
JR 清口駅 上り発	7:39 17:49	JR 福崎駅 上り発	8:23 18:49		
下り発	7:46 17:49	下り発	8:56 19:00		
				JR 清口駅 上り発	7:57 18:11
				下り発	8:11 18:11

ご利用料金

- 1回 **200円** ※未就学児は無料。
- 小学生 **100円** ※ふくひめ号からサルビア号、サルビア号からふくひめ号への乗り継ぎの際には双方の利用料金が必要となります。(定期券も同様)
- 福祉対象者 **100円** ※福祉対象者バスをお持ちの方は、降車時に運転手に提示することで半額の100円で利用できます。(福祉対象者バスのかわりに障害者手帳又は優待乗車証でも可)
- 回数券 (11回分) **2,000円** ※定期券・回数券・福祉対象者バスは、福崎町役場 福祉課で販売・発行しております。
- 定期券 (1か月・6か月定期)

	福祉対象者	学生・高齢者	企業	一般
1か月定期	1,000円	2,000円	5,000円	4,000円
6か月定期	5,000円	10,000円	25,000円	20,000円

- 定期券及び福祉対象者バスの購入・発行を希望される場合は身分証明書などが必要(一般・企業の方は除く)

学生 (中学生・高校生・大学生・専門学校生)	学生証
高齢者 (65歳～74歳の方)	保険証等
福祉対象者 (75歳以上の方、身体障害者手帳・療育手帳・精神障害者保健福祉手帳の所持者、生活保護受給者)	保険証等 各種手帳 受給者証
企業 (法人登録されており、福崎町内または姫路市内に本社・支社などの事務所・事業所を設けている企業が対象です。(持参式北期))	-



ふくひめ号 (月曜～金曜日) ※祝日・振替休日、年末年始(12/31～1/3)は運休

福崎町・姫路市連携

コミュニティバス路線図 連携便

ご予約お問い合わせは
予約センターまで ☎0790-24-3400
(受付時間) 8:00～12:00・12:45～16:45 (12:00～12:45まで休職時間)

ご利用上の注意

- 交通事情等により到着時間が遅れる場合があります。また、悪天候等により運行できないことがあります。
- ふくひめ号は、運い対応の車両ではありません。
- 5人以上でご利用される場合2営業日前までに予約センターまでお知らせください。
- 高額紙幣(5,000円、10,000円)はご利用できません。釣銭が出ないようにご協力をお願いします。
- 安全に乗りいただくため、シートベルトの着用をお願いします。



福崎町・姫路市連携コミュニティバス時刻表 連携便

文化センター(エルデホール前)～香寺・宮脇経由～文化センター(エルデホール前)

JR 福崎駅 上り着	8:22	-	10:40	13:41	15:32	18:24
下り着	8:15	-	10:50	13:20	15:42	18:15

	4便	5便	6便	7便	8便	12便
1 文化センター(エルデホール前)	8:24	-	11:18	13:48	15:55	-
2 駅前(交通広場)	8:25	-	11:19	13:49	15:56	18:37
3 匂杉蔵	8:27	-	11:21	13:51	15:58	-
4 図書館	-	-	11:23	13:53	16:00	-
5 西治北(おかしレクリニク前)	8:29	-	11:25	13:55	16:02	18:40
6 西谷(徳寿閣)	8:32	-	11:28	13:58	16:05	18:43
7 日本レイヤー前	8:33	-	11:29	13:59	16:06	18:44
8 サミットスチール前	8:33	-	11:29	13:59	16:06	18:44
9 トンボ工業前	8:34	-	11:30	14:00	16:07	18:45
10 高橋(徳寿下)	8:35	-	11:31	14:01	16:08	18:46
11 IDEC前	8:37	-	11:33	14:03	16:10	18:48
12 石塚硝子前	8:38	-	11:34	14:04	16:11	18:49
13 凸版印刷前	8:38	-	11:34	14:04	16:11	18:49
14 溝口ニュータウン北	8:40	9:41	11:36	14:06	16:13	18:51
15 溝口ニュータウン集会所前	8:41	9:42	11:37	14:07	16:14	18:52
16 溝口ニュータウン南口	8:41	9:42	11:37	14:07	16:14	18:52
17 香寺北公民館前	8:43	9:44	11:39	14:09	16:16	18:54
18 JR溝口駅前(着)	8:45	9:46	11:41	14:11	16:18	18:56
19 JR溝口駅前(発)	8:46	9:47	11:42	14:12	16:19	18:57
20 溝口(セブン・イレブン前)	8:47	9:48	11:43	14:13	16:20	18:58
21 宮脇口(神姫バス停)	8:48	9:49	11:44	14:14	16:21	18:59
22 八幡集会所前	8:50	9:51	11:46	14:16	16:23	19:01
23 中島(徳寿閣)	8:51	9:52	11:47	14:17	16:24	19:02
24 八反田東(ラ・ムー西)	8:54	9:55	11:50	14:20	16:27	19:05
25 吉田北(マルアイ前)	8:55	9:56	11:51	14:21	16:28	19:06
26 西野北(ツタ前)	8:56	9:57	11:52	14:22	16:29	19:07
27 辻川観光交流センター前	8:58	9:59	11:54	14:24	16:31	19:09
28 田尻住宅(ナンバ前)	9:00	10:01	11:56	14:26	16:33	19:11
29 田尻南(ライゾ前)	9:01	10:02	11:57	14:27	16:34	19:12

	4便	5便	6便	7便	8便	12便
30 福崎町役場(マルピア会館前)	9:04	10:05	12:00	14:30	16:37	19:15
24 吉田北(マルアイ前)	9:06	10:07	12:02	14:32	16:39	19:17
23 八反田東(ラ・ムー西)	9:07	10:08	12:03	14:33	16:40	19:18
22 中島(徳寿閣)	9:09	10:10	12:05	14:35	16:42	19:20
21 八幡集会所前	9:10	10:11	12:06	14:36	16:43	19:21
20 宮脇口(神姫バス停)	9:12	10:13	12:08	14:38	16:45	19:23
19 溝口(セブン・イレブン前)	9:14	10:15	12:10	14:40	16:47	19:25
18 JR溝口駅前(着)	9:16	10:17	12:12	14:42	16:49	19:27
18 JR溝口駅前(発)	-	10:19	12:14	14:44	16:51	19:29
17 香寺北公民館前	-	10:20	12:15	14:45	16:52	19:30
16 溝口ニュータウン南口	-	10:22	12:17	14:47	16:54	19:32
16 溝口ニュータウン集会所前	-	10:22	12:17	14:47	16:54	19:32
14 溝口ニュータウン北	-	10:23	12:18	14:48	16:55	19:33
13 凸版印刷前	-	10:25	12:20	14:50	16:57	19:35
12 石塚硝子前	-	10:25	12:20	14:50	16:57	19:35
11 IDEC前	-	10:26	12:21	14:51	16:58	19:36
10 高橋(徳寿下)	-	10:28	12:23	14:53	17:00	19:38
9 トンボ工業前	-	10:29	12:24	14:54	17:01	19:39
8 サミットスチール前	-	10:29	12:24	14:54	17:01	19:39
7 日本レイヤー前	-	10:30	12:25	14:55	17:02	19:40
6 西谷(徳寿閣)	-	10:31	12:26	14:56	17:03	19:41
5 西治北(おかしレクリニク前)	-	10:32	12:27	14:57	17:04	19:42
4 図書館	-	10:34	12:29	14:59	17:06	-
3 匂杉蔵	-	10:36	12:31	15:01	-	-
2 駅前(交通広場)	-	10:39	12:34	15:04	17:10	19:46
1 文化センター(エルデホール前)	-	10:40	12:35	15:05	-	-

JR 福崎駅 上り発	-	11:11	12:41	15:33	17:44	20:05
下り発	-	11:21	13:21	15:15	17:16	20:06

JR 溝口駅 上り発	8:52/9:22	9:53/10:45	11:47/12:16	14:42/15:11	16:30/16:51	19:09/19:47
JR 溝口駅 下り着	8:10	9:42/11:15/13:50/18:52	-	10:13/11:45	14:11	16:29/19:24

ご利用料金

- 1回 200円
 - 小学生 100円
 - 福祉対象者 100円
 - 回数券(11回分) 2,000円
- ※未就学児は無料。
※ふくひめ号からサルビア号、サルビア号からふくひめ号への乗り継ぎの際は双方の利用料金が必要となります。(定期券も同様)
※福祉対象者バスをお持ちの方は、降車時に運転手に提示することで半額の100円で利用できます。(福祉対象者バスのかわりに障害者手帳又は優待乗車証でも可)
- ※定期券・回数券・福祉対象者バスは、福崎町役場福祉課で販売・発行しております。

定期券(1か月・6か月定期)

	福祉対象者	学生・高齢者	企業	一般
1か月定期	1,000円	2,000円	5,000円	4,000円
6か月定期	5,000円	10,000円	25,000円	20,000円

● 定期券及び福祉対象者バスの購入・発行を希望される場合は身分証明書などが必要(一般・企業の方は除く)

学生(中学生・高校生・大学生・専門学校生)	学生証
高齢者(65歳～74歳の方)	保険証等
福祉対象者(75歳以上の方、身体障害者手帳・療育手帳・精神障害者保健福祉手帳の所持者、生活保護受給者)	保険証等 各種手帳 受給者証
企業(法人登録されており、福崎町内または姫路市内に本社・支社などの事務所、事業所を設置している企業が対象です。(持参式定期券))	-

令和5年1月23日

福崎町長
尾崎 吉晴 様

福崎工業団地協議会
会長 大久保 宏哉

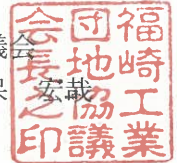

要 望 書

ふくひめ号車輛の大型化について

拝啓 初春の候、ますますご清栄のこととお慶び申し上げます。
平素は格別のご高配を賜り、厚く御礼申し上げます。

さて、ふくひめ号につきましては、令和元年度～2年度の社会実験を経て令和3年度から本格運行に移行し、工業団地内の従業員、特に派遣社員、障がい者の方の通勤手段として活用させていただいており、企業の雇用確保の一助になっております。ありがとうございます。また、公共交通を活用することによる脱炭素・GX及びSDGsにも寄与し、市町間連携を行いながらサステイナブルな取組として運行されていることは全国的にも評価が高いところと聞いております。

ふくひめ号の利用者は年々増加基調にあり、朝夕の通勤時間帯についてはハイエース車輛の定員では対応しきれない状況が生じています。今後、より多くの方が利用された場合には車輛や乗務員確保も困難になっていくことも予想されます。また、新型コロナも収束していない中で、密の状態となるのはあまり好ましい状況ではないとの意見もあります。

このような状況も鑑みますと、朝夕の運行に関し車輛の大型化（定員増加）を是非検討していただきたく存じます。それによって、より多くの利用者も見込むことができ、脱炭素の取組に寄与することができることも考えられます。ご検討方、宜しく願い申し上げます。

末筆となりますが、今後とも今まで以上のご指導ご鞭撻を賜りますよう宜しく願い申し上げます。

敬具

(この件に関するお問い合わせ先)

〒679-2215 兵庫県神崎郡福崎町西治 860-9

福崎工業団地協議会

事務局長 高次 均

TEL:0790-22-5902 FAX:0790-22-5913

2023年3月18日にダイヤ改正を実施します

2022年12月16日
西日本旅客鉄道株式会社
近畿統括本部

大阪駅（うめきたエリア）の開業、奈良線複線化事業などプロジェクトの完成をふまえ、お客様により便利にご利用いただけるよう列車の増発・停車駅の拡大や着席サービスの拡充を中心としたダイヤ改正を実施します。

『大阪駅（うめきたエリア）が開業します』

- 特急「はるか」「くろしお」が「大阪駅（うめきたエリア）」に停車
- おおさか東線の列車が「大阪駅（うめきたエリア）」まで乗り入れ
- おおさか東線「直通快速」がJR淡路駅に停車

『奈良線複線化（京都～城陽及び山城多賀～玉水）が開業します』

- 平日朝通勤時間帯の増発および所要時間短縮
- 昼間時間帯の「みやこ路快速」の所要時間短縮

『新快速「Aシート」を拡大します』

- 琵琶湖線、JR京都・神戸線の新快速「Aシート」を拡大

『山陽新幹線がさらに便利になります』

- 乗車時間、乗換時間、待ち時間を含む移動全体の所要時間を短縮
- 一部の「さくら」が新たに西明石駅に停車
- ご利用状況にあわせた列車設定

『大阪駅から豊岡・城崎温泉・鳥取方面へのご旅行が便利になります』

- 特急「はまかせ1号」の時刻を変更し、豊岡・城崎温泉方面での滞在時間を拡大

『特急「ひだ」の車両が新しくなります』

- 大阪駅を発着する特急「ひだ」にHC85系を投入

『和歌山駅の発車時刻をわかりやすくします』

- 昼間時間帯の箕島・御坊方面および和歌山市方面の発車時刻を統一

『ご利用に合わせて列車を一部見直します』

- 琵琶湖線・山陰線・草津線・JR宝塚線・福知山線・阪和線・きのくに線
播但線・赤穂線

『ご利用に合わせて列車を一部見直します』

お客様のご利用状況に合わせて各線区の時刻を見直し、運転区間や行先の変更、接続時間の拡大、運転の取りやめを行います。

1. 延長運転・接続時間拡大

- きのくに線
 - ・和歌山駅15時～16時台において、普通箕島行き列車を湯浅駅まで2往復延長運転します。
- 大和路線・和歌山線
 - ・昼間時間帯の王寺駅における大和路快速奈良方面行きから和歌山線高田方面行きの接続時間を拡大します。

2. 列車の見直し

- 琵琶湖線
 - ・草津駅 6時27分発普通京都行き運転を取りやめます。
- 山陰線
 - ・園部駅6時00分発普通胡麻行き運転を取りやめます。（胡麻方面の始発を17分繰り下げ）
 - ・胡麻駅6時48分発普通園部行き運転を取りやめます。
 - ・昼間時間帯9時～12時において、城崎温泉駅～香住駅間の1往復、豊岡～香住間の1往復の運転を取りやめます。
 - ・16時台の綾部駅～福知山駅間の1往復の運転を取りやめます。
 - ・17時～19時台の園部駅～胡麻駅間の2往復の運転を取りやめます。（平日）
- 草津線
 - ・柘植駅 5時05分発普通草津行きを貴生川始発とします。（草津方面の始発を36分繰り下げ）
 - ・柘植駅 6時44分発（土休日6時34分発）普通草津行きを貴生川始発とします。
 - ・草津駅22時13分発普通柘植行きを貴生川行きとします。
 - ・草津駅23時34分発普通柘植行きを貴生川行きとします。（柘植行きの最終を29分繰り上げ）
- JR宝塚線・福知山線
 - ・福知山駅 4時43分発普通篠山行きを5時01分発とします。（平日）
（篠山口方面の始発を18分繰り下げ）
 - ・福知山駅 5時16分発普通篠山行き運転を取りやめます。（平日）
 - ・篠山口駅 7時27分発普通福知山行き運転を取りやめます。（平日）
 - ・篠山口駅17時02分発普通福知山行き運転を取りやめます。
 - ・大阪駅21時15分発普通新三田行きを宝塚行きとします。（平日）
 - ・大阪駅23時02分発丹波路快速篠山行きを快速新三田行きとします。
- 阪和線
 - ・日根野駅18時55分発普通天王寺行きを熊取始発とします。（平日）
- きのくに線
 - ・10～12時台において、紀伊田辺駅～御坊駅間の1往復の運転を取りやめます。
- 播但線
 - ・和田山駅5時23分発普通寺前行き運転を取りやめます。（寺前方面の始発を50分繰り下げ）
 - ・寺前駅9時45分発普通和田山行き運転を取りやめます。
 - ・10時～21時台において、姫路駅～福崎駅間の3往復（土休日2往復）、姫路駅～寺前駅間の1往復の運転を取りやめます。
- 赤穂線
 - ・概ね11時～15時台において、播州赤穂駅～長船駅間の2往復の運転を取りやめます。

協議事項①

地域公共交通確保維持改善事業に関する
事業評価について

令和4年度 第2回福崎町地域公共交通活性化協議会

令和5年1月27日(金)

地域公共交通確保維持改善事業・事業評価(生活交通確保維持改善計画に基づく事業)

令和5年1月27日

協議会名： 福岡市地域公共交通活性化協議会

評価対象事業名： 地域内ライダーシステム確保維持費用国庫補助金

①補助対象事業者等	②事業概要	③前回(又は類似事業)の事業評価結果の反映状況	④事業実施の適切性	⑤目標・効果達成状況	⑥事業の今後の改善点(特記事項を含む)
福岡市地域公共交通活性化協議会	<p>【福岡市・姫路市連携コミュニティバス「ふくひめ号」の運行】 運行系統名：姫路市連携①(通勤便A)、姫路市連携③、③-3、③-4(連携便) 工業団地を經由し、JR福岡駅とJR溝口駅を結ぶ通勤便A、福岡市内の文化センターから姫路市内の香寺・宮脇を經由し、文化センターを結ぶ連携便を運行 全ての系統をワンボックス車両1台で運行</p>	<ul style="list-style-type: none"> ・運行再編を行い、利用の少ない土曜日を廃止した。 ・連携便4・5便目をショートカット便として運行し、降車場所での滞在時間を短くすることで、日常の買い物等に利用しやすいようダイヤ改正をした。 	<p>A 計画どおり事業は適切に実施された。</p>	<p>A 目標48人/日に対し、実績66.1人/日であった。</p>	<ul style="list-style-type: none"> ・地域・利用者、関係団体の意見に今後も柔軟に対応し、持続性の高い運行見直しを図る。 ・モバイルマネジメントを継続的に実施し、利用促進を図る。

事業実施と生活交通確保維持改善計画との関連について

令和5年1月27日

協議会名:	福崎町地域公共交通活性化協議会
評価対象事業名:	地域内ライダーシステム確保維持費国庫補助金
地域の交通の目指す姿 (事業実施の目的・必要性)	<p>本町及び姫路市では、平成27年度より地域創生にかかると広域連携の制度である「連携中枢都市圏構想」に取り組んでいる。その取り組みの一環として圏域住民の生活関連機能サービスを向上させるため地域公共交通の維持確保に向けた取り組みを行っており、本町及び姫路市が行政の垣根を越えて連携し、公共交通空白地域・不便地域での移動困難者のニーズに対応するため、地元自治会や企業とも協力し、買い物や通院、通勤、雇用・就業支援などの課題を解決し、持続可能な移動の仕組みを構築する必要がある。</p> <p>【運行地域特徴と基本方針】 姫路市香寺町中寺地区は近くに公共交通機関がない交通空白地域である。また、当該地区は高齢化も急速に進み今後免許返納者が増えることも予想される。また当該地区に隣接する福崎町工業団地への通勤の足の確保・自動車から公共交通機関への転換やJRからの2次交通の確保及び障がい者の雇用確保についても重要な課題である。このため、地域公共交通確保維持事業により、福崎町・姫路市連携コミュニティバス(ふくひめ号)路線を確保・維持することで、住民の生活交通手段を存続に加え、地域の価値向上などをおこなっていくことが必要である。</p>

福崎町地域公共交通活性化協議会（ネットワーク全体の評価）

1. 協議会が目指す地域公共交通の将来像

公共交通の将来像

○地域特性

本町は、兵庫県の中央部からやや南寄りに位置し、中国縦貫自動車道と播但連絡道路が交差する交通の要衝となっている。町域は、東西 10.1 km、南北 11.5 km、総面積 45.79 km²で、北は市川町、南と西は姫路市、東は加西市に隣接している。本町には、鉄道、路線バス、コミュニティバス、タクシー等の公共交通が運行されており、町民の日常生活の移動手段としての役割を担っている。

○基本理念

「一人ひとりが活動しやすく 住みよいまち・福崎」

○基本方針

- ・“まちの玄関口”の整備
- ・まちなかの回遊性の向上
- ・郊外におけるバス利便性の向上
- ・町外との連携による交流人口の増加
- ・利用しやすく持続可能な公共交通づくり

公共交通ネットワークのイメージ図

<本町が目指す公共交通網>

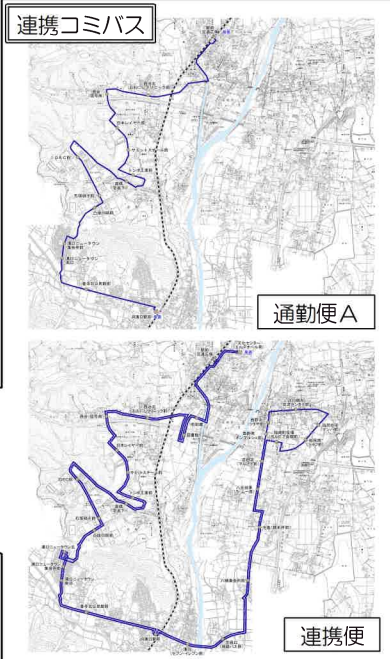
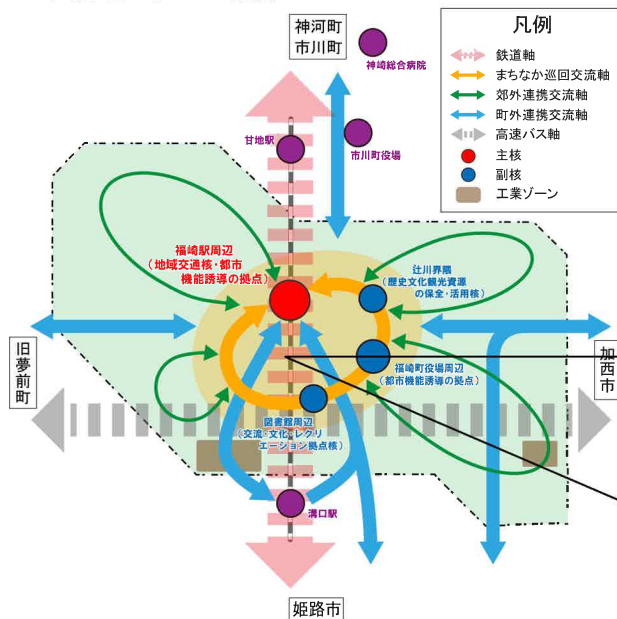

2. 目標設定及びその達成状況の評価に関する事項

○数値目標

福崎町・姫路市連携コミュニティバス「ふくひめ号」 1日あたりの乗車人員 48人

3. 目標達成に向けた公共交通に関する具体的取組み内容

(1) 取組経緯

福崎町・姫路市連携コミュニティバス「ふくひめ号」

令和3年4月1日より、本格運行を開始

運行方法：路線定期運行 運行事業者：神崎交通株式会社

運行系統：通勤便A〔上り〕（JR福崎駅～工業団地経由～JR溝口駅）

通勤便A〔下り〕（JR溝口駅～工業団地経由～JR福崎駅）

通勤便B（JR溝口駅～工業団地経由～JR溝口駅）

連携便（文化センター～香寺・宮脇経由～文化センター）

運行日・便数：月曜日～金曜日は11便、土曜日は3便

令和4年4月1日、運行再編

運行方法：路線定期運行 運行事業者：神崎交通株式会社

運行系統：通勤便A〔上り〕（JR福崎駅～工業団地経由～JR溝口駅）

通勤便A〔下り〕（JR溝口駅～工業団地経由～JR福崎駅）

通勤便B（JR溝口駅～工業団地経由～JR溝口駅）

連携便（文化センター～香寺・宮脇経由～文化センター）

（文化センター～香寺・宮脇経由～JR溝口駅）

（溝口ニュータウン北～香寺・宮脇経由～文化センター）

運行日・便数：月曜日～金曜日 12便

(2) 目標を達成するために行う事業・実施主体・事業概要等

補助対象事業

地域公共交通確保維持改善事業				
事業	実施主体	着手・実施期間	種別	事業概要
福崎町・姫路市連携コミュニティバス「ふくひめ号」	福崎町	R3.4.1～	フ	運行系統名：姫路市連携①（通勤便A） 姫路市連携③、③-3、③-4（連携便） 工業団地を経由し、JR福崎駅とJR溝口駅を結ぶ通勤便A、福崎町内の文化センターから姫路市内の香寺・宮脇を経由し、文化センターを結ぶ連携便を運行

【種別】幹：地域間幹線系統、フ：地域内フィーダー系統、策：計画策定事業、推：計画推進事業
利策：利便増進計画策定事業、利推：利便増進計画推進事業

その他補助事業			
事業	実施主体	着手・実施期間	事業概要

非補助事業

事業	実施主体	着手・実施期間	事業概要

(3) 生産性向上の視点から取り組んだ事業

※「(2) 目標を達成するために行う事業・実施主体・事業概要等」のうち、生産性向上を目指して取り組んだ事業について、その内容を記入して下さい。

※上記以外の事業においても、該当する事業・取組等があれば、その内容を記入して下さい。

事業	取組内容	効果目標
福崎町・姫路市連携コミュニティバス「ふくひめ号」	<ul style="list-style-type: none"> 各世帯に時刻表配布による周知 運行実績等を勘案した上での運行再編 沿線の老人会や婦人部に対してモビリティマネジメントの実施 	コミバス利用者の増加

4. 具体的取組に対する評価

令和3年4月1日の本格運行からふくひめ号の運行が徐々に地域に浸透してきており利用者数は増加傾向にある。

目標 48 人/日に対し実績 66.1 人/日であり、目標は達成しているものの連携便の利用は伸び悩んでいる。引き続き、利用者増に向けて取り組んでいく必要がある。

交通弱者の日常生活の移動手段確保のため、地域住民や事業者等と連携しながら持続可能な公共交通ネットワークの構築を図っていく。

5. 自己評価から得られた課題と対応方針

課題	課題への対応方針
目標は達成できているが、買い物や通院等の利用を想定して運行している連携便の利用が伸びていない。	<ul style="list-style-type: none"> 地域・利用者、関係団体の意見に今後も柔軟に対応し、持続性の高い運行見直しを図る。 モビリティマネジメントを継続的に実施し、利用促進を図る。

福崎町地域公共交通活性化協議会（これまでの経緯）

1. 昨年まで（直近）の二次評価の活用・対応状況		
昨年まで（直近）の二次評価における事業評価結果	事業評価結果の反映状況（具体的対応内容）	今後の対応方針
<p>事業の適切性及び目標・効果の達成状況について評価できる。</p> <p>利用促進に繋がる運行ダイヤ等の検討に努め、また、モビリティマネジメント等の利用促進活動にも取り組まれない。</p>	<ul style="list-style-type: none"> ・ JRや神姫バスといった幹線系統のダイヤ改正に合わせて乗り継ぎしやすいようダイヤ改正を行った。 ・ 利用が少ない土曜日の運行を廃止し、運行再編を行った。 ・ 連携便4・5便目をショートカット便として運行し、降車場所での滞在時間を短くすることで、日常の買い物等に利用しやすいようダイヤ改正を行った。 ・ 沿線の老人会等に対してモビリティマネジメントを実施した。 	<ul style="list-style-type: none"> ・ 地域・利用者、関係団体の意見に今後も柔軟に対応し、持続性の高い運行見直しを図る。 ・ モビリティマネジメントを継続的に実施し、利用促進を図る。

2. アピールポイント、特に工夫した点など
<ul style="list-style-type: none"> ・ JR及び神姫バスダイヤとの接続による利便性の向上を図った。 ・ 公共交通総合時刻表を作成・配布し、利用促進を図った。 ・ 工業団地協議会、沿線自治会、神崎郡自立支援協議会との意見交換会を実施し、情報共有を行うとともに、運行ダイヤ及びルートの検討など、連携して運行継続に向けて取り組んでいる。