

神崎郡内の就労継続支援A型・B型

事業所情報を掲載！

この1冊で、神崎郡の就労継続支援事業所（A型・B型）が分かる！

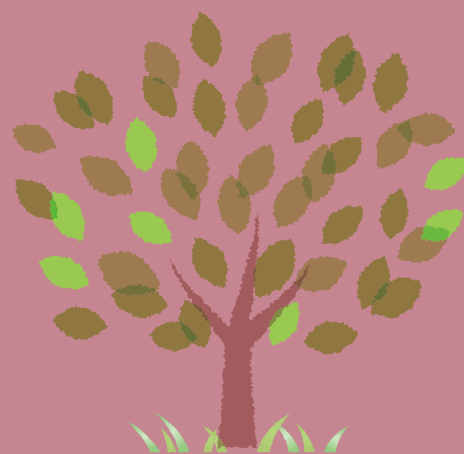

KANZAKI

Vol.2



2023.9

神崎郡自立支援協議会
しごと部会作成

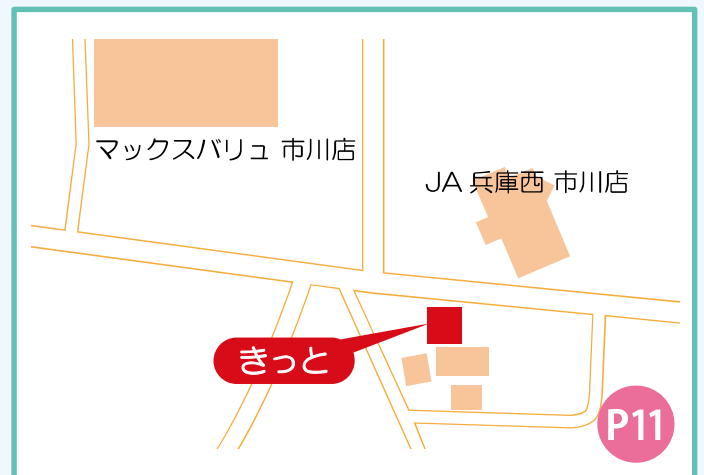
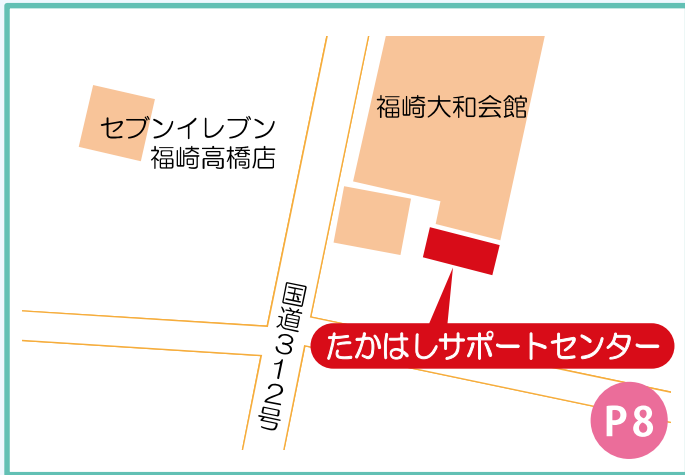
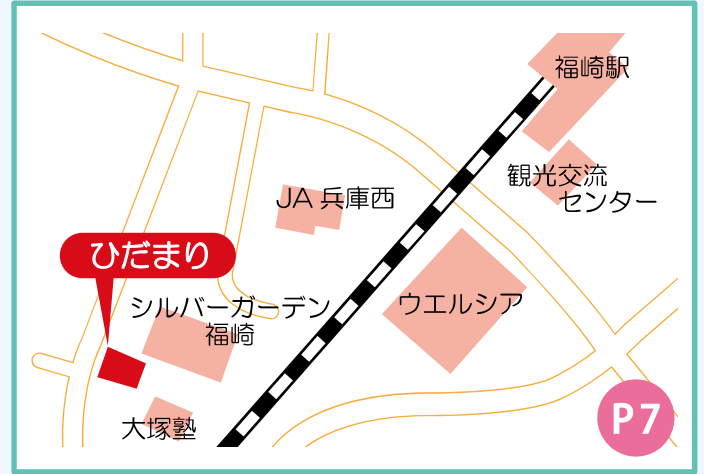

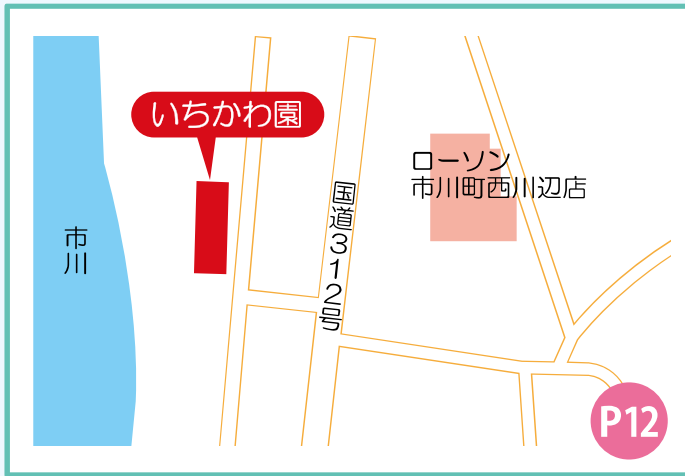

就労継続支援 A 型・B 型について

どちらも、会社などで働くことがむずかしい人が支援を受けながら仕事をする中で、就労に必要な知識や能力の向上のための訓練などを行うためのサービスです。

	A 型	B 型
対象の人	適切な支援があれば、雇用契約などに基づいた就労が行える人	会社などで働いていたが、年齢や体力の面で会社で働くことがむずかしくなった人など
雇用契約	あり (特別な例外あり)	なし
給料・工賃	雇用契約に基づいた給料	作業内容や売りに応じた「工賃」 (事業所によって異なる)
神崎郡にある事業所	福崎町 P 5 はりまっ子福崎店 P 7 ひだまり 神河町 P 6 かみかわ倶楽部	福崎町 P 8 たかはしサポートセンター P 9 峰の会作業所 P 10 リトリートフィールド P 17 はりまっ子福崎店 市川町 P 11 きっと P 12 いちかわ園 P 13 ゆうかり作業所 P 14 ろっこうの木 神河町 P 15 かみかわ倶楽部 P 16 ひと花



MEMO



A series of horizontal white lines for writing, spanning the width of the page.



はりまっ子福崎店

個人の能力に合わせ、作業をしてもらっています。
一般就労を希望される方には、就労に必要な知識や技術の習得や相談支援も行っています。



定員 10名 (A型)

主な対象者：精神障がい、知的障がい、身体障がい

一日のプログラム

接客や調理補助を行う飲食業を中心に、内職、精米、コーティング、草刈などの作業を行っています。

10:00 朝礼
掃除、作業
昼食 (まかない食を提供)
作業
おやつ
作業 片付け
16:00 終了



お問い合わせ

セルプはりま労働者組合 作業所はりまっ子福崎店
〒679-2204 兵庫県神崎郡福崎町西田原1399番地8
TEL: 0790-23-2882 FAX: 0790-23-2882
Mail: harimakkofukusaki@athena.ocn.ne.jp
ホームページ：なし

かみかわ倶楽部

神河町初の国登録有形文化財である「旧難波酒造」をリノベーションした「創作料理 春夏秋冬」が、A型事業所の「職場」です。春夏秋冬では、レストラン・売店、そして酒販店業務を行っており、仕事の内容は接客を中心に厨房業務補助、販売業務等々、様々な経験を通して、個々の可能性・特性を見出し、伸ばすように支援計画・勤務日程を組んでいます。



定員 10名 (A型)

主な対象者：知的障がい、精神障がい、身体障がい

一日のプログラム

※送迎あり (神河町・市川町・福崎町)

事業所サービス提供日時は、月曜～日曜日、9:00～17:00としています。利用者個々の希望、支援計画に基づき、利用日・時間設定を行っています。

**10:00 朝礼
業務**

11:00～14:00 昼食 (シフトごとに交代で1時間、希望者には
レストラン厨房で用意した給食提供 ※利用者負担200円)
業務

16:00 終業 (17:00のシフトも有)

お問い合わせ

社会福祉法人 宝寿会

〒679-2413 兵庫県神崎郡神河町中村161

TEL: 0790-31-2111 FAX: 0790-31-2112

Mail: kamikawaclub@houjyu-kai.or.jp

ホームページ: <http://kamikawa-club.com>



ひだまり

福崎駅から徒歩3分の交通の便が良い場所にあります。
令和5年8月に開所したばかりですが、経験豊かな支援員が、
きめ細かなサポートを行います。



定員 20名 (A型)

主な対象者：身体障がい、知的障がい、精神障がい、難病

一日のプログラム

※送迎あり (姫路駅まで)

自動車部品の組み立てや、非常停止ボタンの組み立てを
行っています。

- 9:30 朝礼
- 業務 ~ 休憩 ~
- 12:10 昼食
- 13:00 業務
- 14:30 清掃・終業



お問い合わせ

株式会社ひだまり

〒679-2212 兵庫県神崎郡福崎町福田275-6

TEL: 0790-22-5970 FAX: 0790-22-5970

Mail: otsuka.m@hidamari-275.co.jp

ホームページ：なし

たかはしサポートセンター

地元営農の委託を受け、もち麦の加工・販売を行うなど、農福連携に積極的に取り組んでいます！

多機能型のため施設内の移行（生活介護とB型事業所）が比較的簡単で、法人内に入所施設・グループホームがあり一元的な支援が行えます。

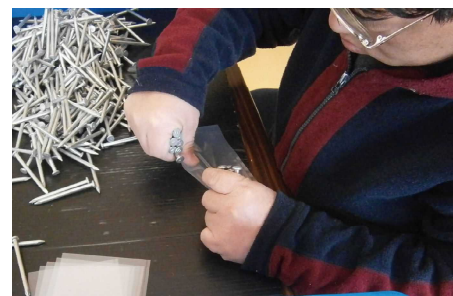

定員 14名（B型）

主な対象者：知的障がい

一日のプログラム

※送迎あり

（福崎町・市川町・神河町・姫路市の一部）

- ・野菜の生産、販売
- ・もち麦の選別、小分け作業
- ・下請け作業（靴下の廃材を利用した手芸品作製、販売）

10:00 朝の会・ティータイム
生産活動、創作活動

12:00 昼食・休憩

13:30 生産活動、創作活動

15:00 終わりの会・ティータイム



お問い合わせ

社会福祉法人高岡の里福祉会 たかはしサポートセンター

〒679-2216 兵庫県神崎郡福崎町高橋621

TEL: 0790-35-9770 FAX: 0790-35-9771

Mail: taka-sapo@galaxy.ocn.ne.jp

ホームページ: <http://takaokanosato.com>



峰の会作業所

私たちの作業所は、心の病をもつ人たちが病気の回復をはかり、さらに社会復帰を目指して通う所です。簡単な作業やレクリエーションなどを通じて「仲間づくりの場、訓練の場、憩いの場」となるよう支援を行っています。



定員 20名 (B型)

主な対象者：精神障がい

一日のプログラム

※送迎あり

(神河町・市川町・香寺町・夢前町)

- ・クッキーなど手作りお菓子の製造、販売
- ・紙袋の簡単な加工内職など
- ・公衆トイレの清掃、花の植え替え、除草作業
- ・近隣各町のバザー行事に出店
- ・旅行、スポーツ、季節行事など (費用は一部を除き無料)
- ・囑託医による相談会 (4回/年)、昼食サービス (3回/週)

10:00 ラジオ体操・作業開始

12:00 昼食・休憩

13:00 作業開始

14:30 片付け・清掃、ティータイム

15:00 終了



お問い合わせ

NPO法人 中播磨峰の会

〒679-2204 兵庫県神崎郡福崎町西田原1399-1

TEL: 0790-22-7537

FAX: 0790-22-7537

Mail: nakaharimaminenokai@yahoo.co.jp

ホームページ：なし



リトリートフィールド

『今』だけを視野に入れるのではなく、農園作業を主に、地域コミュニケーション、自分の居場所づくり、生活力を身につけるなど、『将来』を見据えた支援（生活力を養う自立訓練）に力を注ぎ、利用者さまの“生きていく力”を自然と身につけられるよう支援していきます。



定員 15名（B型）

主な対象者：精神障がい・知的障がい・発達障がい
※まずはご相談ください

一日のプログラム

※送迎あり（要相談）

農園は姫路市山田町牧野にあり、自然農法（栽培中、無肥料無農薬）で丁寧にお米やお野菜などを育てています。

- 10:00 朝のあいさつと体操
- 10:20 作業開始
- 12:00 昼食・休憩
- 13:00 午後のあいさつ・作業開始
- 15:00 掃除・日報記入・終わりのあいさつ



お問い合わせ

NPO法人 姫路こころの事業団 リトリートフィールド
〒679-2214 兵庫県神崎郡福崎町福崎町福崎新250-1
TEL: 0790-20-5320 FAX: なし
Mail: makino.rf@gmail.com
ホームページ: <http://makino-rf.com/>



きつと

地元の企業や姫路の企業の仕事を請け負っています。昼食は、郡内のお米、地元の方からいただいた野菜などを使い、手作りをしています。市川町の銀座通りと呼ばれる西川辺で、明るく開放的な部屋で、毎日通いたくなるような居場所づくりを目指しています！



定員 15名 (B型)

主な対象者：知的障がい、精神障がい、身体障がい、難病

一日のプログラム

※送迎あり (神崎郡内・香寺町・夢前町)

作業訓練、買物訓練、外出・外食訓練など

- 9:30 健康チェック・体操・朝礼
- 9:45 作業開始 ~休憩あり~
- 12:00 昼食
- 13:00 作業開始 ~休憩あり~
- 14:45 片付け・ティータイム・体操・終礼
- 15:00 終了

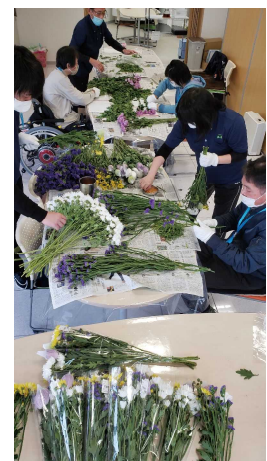

お問い合わせ

一般社団法人 森の泉
〒679-2315 兵庫県神崎郡市川町西川辺 624-1
TEL: 0790-26-0321
FAX: 0790-26-0321
Mail: izumi1236788@gmail.com ホームページ: なし



いちかわ園

多機能型事業所で就労継続支援B型と生活介護のサービスの提供を行っています。B型では長年取引のある地元企業の作業を行っています。作業内容も多種にわたり、それぞれの利用者の障害特性や適性等を考慮し、作業を通して、作業能力・技術の向上、就労意欲を高める支援をしています。



定員 12名 (B型)

主な対象者：知的障がい

一日のプログラム

※送迎あり

(姫路市・市川町・福崎町・神河町)

- ・お菓子箱詰め・袋入れ・梱包
- ・電子部品ねじ止め
- ・医療用プラスチック部品検品
- ・プラスチックバリ取り
- ・段ボールリサイクル
- ・除草作業
- ・正月用奉書折り

9:00 朝礼・体操・ウォーキングやストレッチ
9:30 作業 ~休憩あり~
12:00 昼食
13:15 作業
15:00 掃除
15:25 終礼
15:30 終了

サービス提供時間は
9:00～17:00ですが
家族の就労や介護の都合等に
合わせて、朝夕の延長支援
サービスの利用が
可能です。



お問い合わせ

社会福祉法人中播福社会 いちかわ園
〒679-2315 兵庫県神崎郡市川町西川辺462番地1
TEL: 0790-26-2184 FAX: 0790-26-2572
Mail: ikn2184@maple.ocn.ne.jp
ホームページ: <https://www.chuban-fukushi.jp>



ゆうかり作業所

自分たちの地域で心豊かな生活を送るため、作業を通して一人の社会人としての礼儀やマナー（☆笑顔で挨拶☆約束を守ること☆お片づけをすること）を身に付け、仲間と共にいきいきと楽しく過ごしています。



定員 20名（B型）

主な対象者：知的障がい

一日のプログラム

※送迎あり

（甘地駅・グループホームふれんど）

- ☆焼き菓子製造：命を大切にするためこだわりの材料を使用し、食パン・さまざまな菓子パン・型抜きクッキー・アイスボックスクッキー・ひまわりクッキー・もち麦ファイバー入りの「いち福神」など贈答品やふるさと納税にも人気があります。
- ☆受注作業：自動車の電子部品の組み立て・革製品の下請け作業
- ☆喫茶 & 販売：（月～金 8：30～pm5：00 営業）

- 9：10 点呼・体操・ダンス・あいさつ・朝の会
- 9：30 工房・内職・喫茶に分かれて作業に取り組む
それぞれの現場で休憩（15分）
- 12：00 昼食
- 13：00 午後の作業
- 14：50 お掃除・帰りの準備
- 15：40 終わりの会 挨拶



お問い合わせ

社会福祉法人いづみ福祉会 ゆうかり作業所
〒679-2323 兵庫県神崎郡市川町甘地535-2
TEL：0790-26-2428 FAX：0790-27-9111
Mail：yu-kari.s@yacht.ocn.ne.jp
ホームページ：https://yu-kari-s.com



ろっこうの木

旧瀬加中学校跡地の校舎とグラウンドをお借りしているので、広々とした空間で作業しています。教室とグラウンドで農福連携によるきくらげや・メロン等の水耕栽培をしたり、パチンコ、ハンガー解体等簡単な作業もあります。きくらげは、市川町のふるさと納税返礼品に採用されていたり、コープこうべ等で販売されています。



定員 20名 (B型)

主な対象者：知的障がい、精神障がい、身体障がい

一日のプログラム

※送迎あり

(福崎町・市川町・神河町・姫路市(一部))

〈水耕栽培部門〉

- ・メロン、バジル、きくらげ栽培施設管理 (室温、水質) 収穫、パッケージなど

〈装飾品部門〉・レジン作成、クラフトバンド作成

〈解体部門〉・パチンコ解体、ハンガー解体

10:00 朝礼・作業 ~休憩あり~
12:00 昼食
13:00 作業 ~休憩あり~
15:00 片付け・清掃
15:30 終了



お問い合わせ

NPO法人ろっこうの木

〒679-2303 兵庫県神崎郡市川町上瀬加841

TEL: 0790-27-0797 FAX: 0790-33-9386

Mail: info@rokkounoki.com

ホームページ: <http://rokkounoki.com>



かみかわ倶楽部

業務委託契約を結ぶ地元企業からの軽作業（商品箱の作成、商品の梱包、野菜の選別等）、通販会社の商品梱包・出荷作業を行いながら利用者さん個々の特性に応じて生活訓練も加え、個別に支援を行っています。

委託業務量の増加にともない、年ごとに工賃もUPしています。

※月2回の施設外実習・見学の実施



定員 10名（B型）

主な対象者：知的障がい、精神障がい、身体障がい

一日のプログラム

※送迎有（神河町・市川町・福崎町）

10:00 朝礼、体操、清掃

10:15 作業

12:00 昼食（希望者にはレストラン厨房で用意した給食提供

休憩

※利用者負担200円）

13:00 生活訓練（施設外実習他）

15:45 終わりの会、清掃

16:00 終了 ※1時間ごとに適時休憩有

お問い合わせ

社会福祉法人 宝寿会

〒679-2413 兵庫県神崎郡神河町中村161

TEL: 0790-31-2111 FAX: 0790-31-2112

Mail: kamikawaclub@houjyu-kai.or.jp

ホームページ: kamikawa-club.com



ひと花

『一人ひとりが持つ花を輝かせる場所』として、開放的で明るい雰囲気の中、みんな生き生きとした表情で作業に取り組んでいます。個々の技量や特性に応じた作業メニューが用意され、多機能型として生活介護サービスも併設し、作業療法士による出張機能訓練も好評です。



定員 10名 (B型)

主な対象者：すべて

一日のプログラム

※送迎あり (神河町、神河町外は要相談)

工場から請け負った軽作業 (シール貼り、包装、箱詰め、検品など) を中心に取り組んでいます。また週1回、見守りとお話相手を兼ねて高齢者宅へ注文されたコープ商品を配達するサービスをおこなったり、お墓そうじや庭の草引き、茶園のお茶摘みなど、地域に出て活躍する活動も積極的に取り入れています。

9:00 朝のミーティング、体操、作業
12:00 昼食
13:00 作業
15:30 清掃、終了



お問い合わせ

神河町社会福祉協議会 多機能型事業所ひと花
〒679-2414 兵庫県神崎郡神河町粟賀町630-6
TEL: 0790-32-2120 FAX: 0790-32-2121
Mail: hitohana@kcni.ne.jp
ホームページ: <https://www.shakyo.or.jp/hp/1237/>



はりまっ子福崎店

皆さんの個性に応じて、個性を伸ばすことができるようなサポートを行っています。



定員 10名 (B型)

主な対象者：知的障がい、精神障がい、身体障がい

一日のプログラム

- 10:00 朝礼、掃除、作業
- 12:00 昼食
- 13:00 作業 ～ 適時休憩あり ～
- 15:45 掃除
- 16:00 終了

お問い合わせ

セルプはりま労働者組合 作業所はりまっ子福崎店
〒679-2204 兵庫県神崎郡福崎町西田原1399番地8
TEL: 0790-23-2882 FAX: 0790-23-2882
Mail: harimakkofukusaki@athena.ocn.ne.jp
ホームページ: なし



MEMO



KANZAKI
Vol.2

2023.9

神崎郡自立支援協議会 しごと部会

【事務局】 福崎町役場 福祉課 町民福祉係

〒679-2280 福崎町南田原 3116 番地の1

TEL 0790-22-0560

FAX 0790-22-5980

Mail fukushi@town.fukusaki.lg.jp