



奈良時代の役所跡か!?

さくらひがしはた いせき

# 桜東畑遺跡



# 令和2年 国勢調査を実施します



インターネット回答期間

9/14(月) → 10/7(水)

調査票(紙)での回答期間

10/1(木) → 10/21(水)

国勢調査は、2020年(令和2年)10月1日現在、日本に住んでいるすべての人及び世帯が対象です。

9月中旬から、調査員がお宅を訪問し、調査書類を配ります。

回答は、できる限りインターネットでお願いします。(郵送も可能です)

調査員をはじめとする国勢調査に従事する者には、統計法によって、個人情報保護するための厳格な守秘義務が課せられています。

新型コロナウイルス感染症の感染防止のため、調査書類の配布や調査票の受け取りを、できる限り調査員と対面しない非接触の方法で行います。ご理解とご協力をお願いします。

国勢調査の結果は、災害時に必要な物資を備えたり、社会福祉や雇用政策、生活環境の整備など、わたしたちの生活の身近なところで活用されています。

国勢調査について、くわしくは「国勢調査2020総合サイト」をご覧ください。  
<https://www.kokusei2020.go.jp/>



問い合わせ先 企画財政課 企画係(内線231・232)

## 9月10日は『下水道の日』

下水道を利用すると...

### さわやかな水洗トイレが使えます

水洗トイレを利用することで悪臭が解消され、くみ取りや浄化槽の維持管理が不要になります。

### 清潔で住みよいまちになります

生活排水を下水道へ流すことで、溝がきれいになり蚊やハエが減少し悪臭の発生を防ぎます。

排水設備工事は福崎町の指定工事店へお申し込みください。指定工事店は町ホームページでご確認ください。

下水道への接続をお願いします



下水道マスコットキャラクター「スイスイ」

### 川や海がきれいになります

家庭から排水される生活水を、福崎浄化センターや各地区の農業集落排水処理施設等に集め、きれいな水にして自然に還します。



福崎町の下水道マンホール「フクちゃんサキちゃん」や「ガジロウ」などをデザインしたマンホール蓋をJR福崎駅前広場に設置しています。

### 下水道に異物を流さないでください!



下水道に異物が流入して、処理場へ汚水を送るためのポンプ機械が停止する事態が多発しています。ポンプ機械が停止すると、マンホールから汚水が溢れ出すだけでなく、接続しているお宅のトイレや排水口等に汚水が逆流してしまう恐れがあります。水に溶けない物は、ささいな物でも詰まってしまうので流さないでください。

ルールを守り下水道を正しく使用しましょう!

上下水道課





行事予定(9月19日～10月7日)

月	日	曜日	時間	行事
9	19	土	11:00	おはなし会
9	26	土	14:00	子ども映画会「スプーンおばさん ルウのしんぱい旅行 ほか」
10	7	水	11:00	えほんのじかん

10月1日(第1木曜日)資料整理のため休館

図書消毒機を設置しています

図書館資料をより安心して利用していただくため、図書消毒機を設置しました。

本を並べてボタンを押すと、紫外線を照射して殺菌しながら、風を送ってごみを取り除きます。

簡単に操作できますので、ご利用ください。



新 着 図 書

八千種研修センター 図書室

☎22-1564

一般書15冊

「黒猫館・続黒猫館」 倉田 悠子

「そこに無い家に呼ばれる」 三津田信三

イベント中止のお知らせ

新型コロナウイルス感染症の感染拡大防止の観点から、秋に予定していた町の行事を「中止」します

10月31日(土)開催予定

中止

第47回 福崎秋まつり

地域振興課(内線392)

11月23日(月・祝)開催予定

中止

第31回 自然歩道を歩こう大会

住民生活課(内線373)

来場者の健康と安全を第一に考え、中止の判断をいたしました。楽しみにして下さっていた方や、関係者のみなさんにはご迷惑をおかけしますが、ご理解くださいますようお願いいたします。

文化センターからのお知らせ

老人大学

休講

今年度の全ての講座を休講します。

サルビアセミナー

休講

今年度の全ての講座を休講します。

文化センター ☎22-3755

令和2年度狂犬病予防集合注射  
中止のお知らせ

関係機関との協議の結果、新型コロナウイルスの感染防止のため、令和2年度の集合注射を中止することとなりました。飼い主の皆さまにはご不便をおかけしますが、ご理解とご協力をお願いします。

今年度の狂犬病予防注射は、かかりつけまたはお近くの動物病院での接種をお願いします。



住民生活課 環境対策係(内線373)



“こころ豊かなふくさき”を願って

“広げようフラワーボランティアの輪”

福崎町内の花壇などのお世話をしているボランティアの活動予定(9/20～10/19)をお知らせします。ぜひボランティア活動にご参加ください。

福崎町ココロクラブ

9月26日(土)9:00～ 役場周辺街路樹下手入れ  
みどりのグループ

10月7日(水)9:00～ 七種川沿い新町花壇  
問い合わせ先 文化センター ☎22-3755  
(コミュニティ推進専門員)

## JR福崎駅にエレベーターを

福崎町長 尾崎吉晴

8月上旬に東京へ出張しました。霞が関への出張はコロナウイルス感染症の拡大により自粛していましたが、今回はどうしても国にお願いをしたいことがあったからです。

JR福崎駅周辺整備事業は昨年の10月に完了し、今年度は事業の総仕上げの一つとして、JR福崎駅のバリアフリー化に取り掛かる予定でした。国が三分の一、JRが三分の一、県が六分の一、町が六分の一の財源を負担して、JR福崎駅構内のホームをまたぐ階段にエレベーターを設置するほか、スロープや音声案内設備などを整備する計画でしたが、今年度の当初予算では採択されませんでした。

そのため鉄道駅を管轄する国土交通省の鉄道局長に面会し、バリアフリー化の早期着手を強くお願いしてまいりました。私は今後に期待が持てる要望活動ができたと感じています。

東京からの帰りの新幹線の中でビッグニュースが飛び込んできました。全国販売の雑誌「アエラ」の特集記事「コロナ時代の移住先ランキング」で、福崎町が近畿地区第1位に選ばれたというものでした。

後日、地域づくり懇話会で井戸知事と面談する機会があり、その報告をしたところ知事も大変喜んでくださいました。この雑誌は図書館にも置いてありますので興味のある方はぜひご覧ください。



要望活動先で

これからは実際に移住先を選んでいただくような取り組みを進めていく必要があると感じています。

## 食育通信

～保健センターの取り組み～

離乳は食育の第一歩です！笑顔あふれる食卓を♡

離乳は食育の第一歩と言われており、「吸って飲む」から「食べ物を噛み、飲み込む」へと口の機能を発達させていく過程です。月齢に合った固さや大きさの離乳食を与えることで、噛む力を育てていきます。

食べることは、いろいろな味・香り・舌ざわり・形を感じるだけでなく、「おいしいね」など声をかけながら一緒に食べることで、五感を通して赤ちゃんの脳を刺激します。毎日、お子さんにとっても親にとっても、初めてのことがたくさんある時期です。「食事＝楽しい時間」と思えるお子さんが増えることを願っています。



保健センターでは、毎月1回のすくすく相談（乳幼児相談）の日に離乳食を展示しています

## 入場無料

柳田國男・松岡家記念館秋季企画展

松岡映丘画稿展「映丘が描いた歴史画」会期 10月3日(土)～11月29日(日)

松岡映丘がやまと絵式で描いた作品の中から、歴史上の人物や、出来事を画題とした作品をご紹介します。

映丘は自ら歴史や風習を研究し、画題の時代に合わせ、服装や衣装を描き出しています。衣装の文様や兜の意匠など、細密な描写にもご注目ください。

会場 柳田國男・松岡家記念館

開館時間 9:00～16:30（入館は16:00まで）

休館日 月曜日（祝日の場合は会館）、祝日の翌日

問い合わせ先 柳田國男・松岡家記念館 ☎22-1000



「村上義光」



「土肥の杉山」

# 山桃忌奉賛

## 第35回短歌祭

文化協会主催の短歌祭が実施されました。  
 今年は山桃忌が中止となったため、表彰式が実施できませんでしたが、県内外から  
 158人、302首の投稿がありました

### 通泰賞

古稀と喜寿距離を保つて朝刊の漢字パズルに知恵を  
 出し合ふ 姫路市 木原 やす子

### 町長賞

シャボン玉虹色うかべ舞いあがり万歳のまま二歳児  
 駆ける 大阪府 江草 義勝

### 議会議長賞

ふるさとをもたざる夫の郷愁はとほくはるけき遠野  
 の川童 神戸市 若林 久子

### 教育長賞

竿いっばいの洗濯物の端っこに小さなハンガーのも  
 もいろの服 たつの市 武内 栄子

### 文化協会長賞

四世代同居の頃を知り尽くす黒電話いまも玄関にあ  
 り 高砂市 石原 智秋

### 商工会長賞

活かさるる機は不意に来て裁縫のはぎれに作るマス  
 クさまさま 姫路市 柿谷 恵美子

### 兵庫西農業協同組合長賞

米づくり今年が最後と決めてをり早苗田渡る風の清  
 しき 南あわじ市 清水 昭男

### 神戸新聞社賞

コロナ禍の火種の不気味な大国にかつてありたる纏  
 足・宦官 姫路市 首藤 幸子

### 佳作

朝来市	谷 綾子
朝来市	中安 妙子
大分県	伊藤 美佐子
加古川市	都築 和子
奈良県	松井 純代
新温泉町	西村 徹
加古川市	山本 圭子
大分県	久下 つま子
姫路市	上月 昭弘
市川町	青田 綾子
市川町	尾花 栄子
神河町	澤田 新喜子
姫路市	塩澤 文子
京都府	鯨本 ミツ子
姫路市	山田 文
京都府	黒田 雅世
太子町	門田 琴枝
福崎町	畑崎 節子
姫路市	中村 正剛

## 10月1日から 巡回バス「サルビア号」の時刻表が変わります



郊外便 (川東地区)	川東地区から直接JR福崎駅へ行く ことができます 利用するためには、電話予約(☎24 ・3400)が必要です。 バス停の新設(2か所) 東大貫中、西大貫(信号西)
郊外便 (川西地区)	バス停の移設(1か所) 福田(福崎高校西)バス停が、現在 の場所から約100m南側に移ること で、金融機関へ行きやすくなります。

買い物便	運行日・運行経路等が変わります (現在)火曜日：八千種コース 木曜日：大貫コース (変更後)火・木曜日：八千種・大貫 コースを統合した運行になります。 バス停が変わります 新設(5か所)東大貫中、西大貫(信号 西)、田尻住宅、八反田東、西野南(ポ ンマルシェ前) 移設(1か所)中島南(約50m西側へ) 廃止(4か所)庄(小鶴池南)、西光寺北、 イーストタウン、北野(神姫バス停) 新たにナンバ(ホームセンター)前、 あきたけメンタルクリニック前、ポ ンマルシェ前に停まります。
------	---

10月1日以降の巡回バス(サルビア号)の時刻表  
 は、9月中旬に各戸へ配布します

問い合わせ先

健康福祉課 巡回バス担当(内線351、365)  
 まちづくり課 都市計画担当(内線336)





友だちは家そくと同じ

福岡小学校3年(当時)

隅田悠太

ぼくは、友だちが大すきです。朝、学校に行きたくないなと思う時があっても、友だちに会うと元気になります。でもちよつとしたことで、けんかをすることもありまふ。とてもはらが立つて、いやな気もちになります。大すきなのにどうしてだろう。

きつとその時は、友だちの気持ち大切にせずに、自分のことしか考えていないからだと思ひます。それと、ぼくのことかきらいなのかなと思つて、さみしくなることもあります。

もつ遊ばないと思つても、また話しかけてくれたり、学校から帰つたら遊ぼうとさそつてくれたりすると、とてもうれひです。すくになかなありできます。

学校の帰り道、けんかになつて、とてもいやな気持ちで帰る時もあります。帰つたらぼくの顔を見て、お母さんが「何かあつたん。」と聞いてきます。すく、わかるみたいひです。お母さんに話すと、「そついう時もあるよ。明日なかなありしなさいね。」と言つてくれます。

「うん。」

とうなずきます。

せかいには、食べ物にもこまつて、学校に行けない子どもがたくさんいるそつです。そついう国の子どもたちのことを思つと、何ふ自由なくくらせることにかんしゃしいといけません。友だちのけんかで、はらがたつことはとても小さなやみです。

毎日、友だちとべん強したり、遊んだりできることは、当たり前ではなくて、とても幸せなことなんだと心にためてすくしたいひです。

家族と同じように、友だちはぼくのたから物です。



ぼくのおじいちゃんとおばあちゃん

高岡小学校4年(当時)

柴田 悠

ぼくのおじいちゃんとおばあちゃんは、姫路にすんでひます。休みの日には、よくお母さんと、おじいちゃんとおばあちゃんの家に行きます。

おじいちゃんは、やさしくてもしろひです。ぼくがおもしろいことを言つたら、すく、こいつりに行こう。」と言つたら、

「よし、行こか。」

と言つて、いつしよに行つてくれます。こいがいる川に着いて、橋の上から見たら一メートルごえのこいがいました。階段を下りて川の岸に行つて、つりざおをおじいちゃんのがばしました。えさのちくわをなげたら、五秒ぐらひで食いつきました。おじいちゃんか、

「これはでかいぞ。」

と言つたので、ぼくか「かわつて。」

と言つたら、かわつてくれました。引きが強くて引きずりこまれそつになつたので、本気でさおを立ててリールをまこつとしたけど重くてまけなくて、おじいちゃんに



八千種小学校2年(当時) 中塚心葉

「何しとん、はよまけ。」

と言われました。ぼくか、「そんなこと言われても、まけんのや。」

と言つたら、おじいちゃんはおわらひました。糸が石にこすれて切れそつになつたけど、なんとかよけてつり上げたら、橋の上から見たのといつしよぐらひのでかさでした。つれた時は、「やつと、でかいのがつれた。」と思ひました。

しかし、おじいちゃんがさわつたしゆん間、はりがぬけてにげられました。「せつかの苦勞が...。落とさんとつてよ。」と思ひました。でも、おじいちゃんとのつりは、とても楽しいひです。またつりに行こうと、おじいちゃんもやくそくしました。

おばあちゃんは、美よう院



田原小学校5年(当時) 浅井陸人

をしてひます。ぼくは、いつもおばあちゃんにかみを切つてもらひます。ぼくのかみはすくにのびるので、二週間ごとに切りに行きます。おばあちゃんは、バリカンを使わずにはさみで切つてくれます。えりをカミノリでそののはこわいけど、おばあちゃんは上手にそつてくれます。おばあちゃんは、ぼくといろんな話をしながらはさみを動かして、上手に長さをそろえます。おばあちゃんは、五十年い上美よう院をしてひます。まだまだこれから続けるそつです。

おじいちゃんとおばあちゃんには、もつと長生きしてもらつて、これからもいつしよにいるんなところへ行つたり、かみを切つてもらつたりしたいひです。

中播消防署(姫路市消防局)からのお知らせ  
**「姫路市救急受診ガイド」  
 をご利用ください**

急な病気やけがのときに「救急車を呼んだほうがいいのか」「自分で病院や診療所を受診したほうがいいのか」など自分で判断することは、なかなかむずかしいことです。迷ったときに、判断の参考に利用してください。

**「救急受診ガイド」**

該当する症状を選択していくと、緊急度に応じた対応と応急手当の方法が表示されます。あわせて、病院へ行くときに注意することや持っていくものを案内してくれます。

姫路市HP <https://www.city.himeji.lg.jp>

または、

AIチャットボットによる救急受診ガイド

AI(人工知能)が対話形式で自動応答する「姫路市AIチャットボット」からも救急受診ガイドを利用することができます。

9月9日は救急の日

9月6日(日)~12日(土)は「救急医療週間」

「特定医療費(指定難病)(小児慢性)受給者証」をお持ちの方へ

**通院にかかる交通費を  
 助成します**

対象者

特定医療受給者証(9月30日時点で有効なもの)を持っている人

医療機関に通院している人(入院は除く)

生活保護法による医療扶助を受けていない人

福崎町重度障害者(児)福祉車両等事業及び外出支援サービス事業を利用していない人

対象となる通院

令和元年10月~令和2年9月の通院

助成金額 1,000円×受診月数(上限12,000円)

手続き 10月1日(木)~11月30日(月)の間に健康福祉課へ申請

申請に必要なもの

特定医療費(指定難病または小児慢性)受給者証  
 対象となる期間に通院した医療機関の領収書  
 または自己負担上限額管理表

受付・問い合わせ先

健康福祉課 町民福祉係(内線353・365)

**国民年金**

**年金手帳を紛失したら再交付の手続きを!**

就職や退職のとき、年金を受給するときの手続きには、年金手帳が必要です。年金手帳を紛失してしまったときは、再交付の手続きをしてください。



問い合わせ先  
 住民生活課(内線374)  
 姫路年金事務所  
 ☎079-224-6382

種 別	手続きの窓口
第1号被保険者 (国民年金加入者)	住所地の市区町村役場 (急ぎで発行を希望する場合は年金事務所)
第2号被保険者 (厚生年金・共済年金加入者)	勤務先または年金事務所
第3号被保険者 (第2号被保険者の被扶養者)	第2号被保険者の勤務先または年金事務所

あいさつで 深まる絆  
 笑顔の輪  
 福崎西中学校3年(当時)  
 田中美穂

絶対に一人にさせない  
 君のこと  
 福崎東中学校2年(当時)  
 三輪歩夢

あいさつで えがおになる  
 おたがいに  
 福崎小学校4年(当時)  
 中居沙耶

ありがとう 笑った顔は  
 たからもの  
 田原小学校4年(当時)  
 高橋初実

**人権標語**

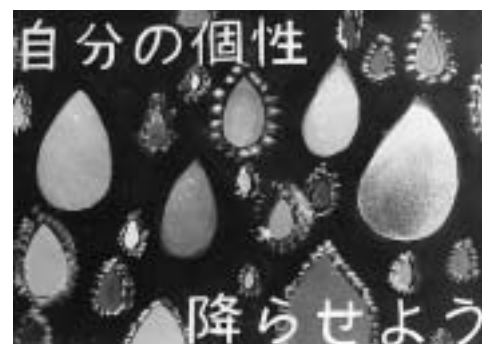

福崎西中学校3年(当時) 大野 杏

# 生活科学 センター だより

ハイ！  
神崎郡消費生活  
中核センター  
相談員です



子どもがオンラインゲームで勝手に課金！  
『無料』の落とし穴

【相談】

クレジットカードの利用明細に覚えのない十数万円の請求があった。調べると小学生の息子が私のスマートフォンでオンラインゲームを利用したようだ。以前通信販売を利用するため入力したクレジットカードの情報が残っていたらしい。息子は「無料ゲームと書かれていたので利用したアイテムが有料だと思わなかった。」と言っている。支払わなければいけないのか。

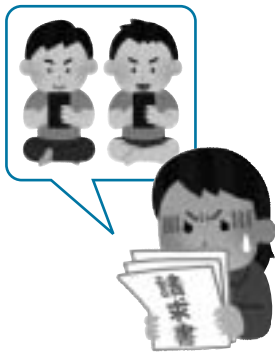

【処理】

民法では未成年者が親権者などに無断で行った契約は取り消すことができます。しかし、未成年者が成年と偽った場合などは、ゲーム業者が取り消しを認めない場合もあります。子どもに詳細を聞き、購入履歴を調べて、ゲーム業者に取り消しを求めるよう助言しました。

【アドバイス】

オンラインゲームはスマートフォンなどを用いてインターネット上で遊ぶゲームです。ゲームの利用登録は無料でも有料のアイテム(道具等)を購入することでゲームを有利に進めることができるため、つい『有料のアイテムを購入(課金)』してしまうことがあります。

オンラインゲームのトラブルは年々増えており、孫を預かったときに知らない間に課

金されていたという事例もあります。

オンラインゲームでは、未成年者が利用したという事実関係の証明が難しいうえに、既に購入したアイテム等で遊んだ後なので、返金に応じてもらえらるるとは限りません。トラブルに遭わないよう、次の点に注意しましょう。

課金制限を利用しよう

スマートフォンには、あらかじめ課金制限などができる機能があります。設定方法はさまざまなので、利用する前に調べて設定するようにしましょう。

購入した店舗などで、子どもがさわる可能性があること、課金制限をしたいことなどを伝え、方法を尋ねてみてみましょう。

スマートフォンはクレジットカードと同じと考えよう

クレジットカードの情報履歴が残っていたケースのほか、家の電話番号など推測しやすいパスワードにしていたため高額課金につながったケースなど相談事例はたくさんあります。安易にパスワードを教えたり、推測しやすいパスワードにするのはやめましょう。

利用明細を確認しよう

Web明細になっていたため料金引き落とされるまで気づかなかつたという事例も

あります。クレジットカードの利用明細は毎月しっかり確認しましょう。家族でルールを決めよう。

遊び方や利用時間、課金の上限について家族で話し合いルールを決めましょう。

「しまった」「困った」と思ったときは、一人で悩まず、センターにご相談ください。

消費生活の相談や問い合わせ、苦情は、  
神崎郡消費生活  
センターへ  
(☎ 22・4977)

秘密厳守 相談は無料  
相談日時 火～金曜日  
9時～16時  
(月曜日は休館日)

## 熱中症予防 × コロナ感染防止で 「新しい生活様式」を 健康に！

「新しい生活様式」とは、

- ① 身体的距離の確保
- ② マスクの着用
- ③ 手洗いの実施や「3密」回避などを取り入れた日常生活のことです。



外出控え 密集回避 密接回避 密閉回避



換気 咳エチケット 手洗い

課金制限方法の一例 (Google Play アプリにのみ有効)

iPhoneの場合	Androidの場合
ホーム画面上にある「設定」をタップし、「一般」から「機能制限」を選択「機能制限を設定」をタップし、パスワードを入力「App内での購入」をオフにする	Google Playストアアプリを開き、左上にある「メニューアイコン」を選択「設定」をタップし、「購入時にパスワードが必要」を選択「この端末でGoogle Playからのすべての購入」を選択Googleで設定しているパスワードを入力して「OK」をタップする



## 令和3年度 認定こども園等入園受付のお知らせ

令和3年4月以降に、新たに認定こども園等への入園を希望する人は、下記の日程で申し込みをしてください。

施設名	受付日時		受付場所
姫学こども園（南田原2062番地）	10月12日(月)	9:30～10:30	サルビア会館 (西田原1397番地の1)
田原幼稚園（西田原1263番地4）		10:30～12:00	
八千種幼稚園（八千種276番地2）		14:00～15:00	八千種研修センター (八千種330番地)
高岡幼稚園（高岡1956番地33）	10月13日(火)	9:30～10:00	文化センター (福田176番地の1)
サルビアこども園（山崎617番地7）		10:00～11:00	
福崎幼稚園（福崎新448番地3）		11:00～12:00	
町外の保育所（公立・私立）・認定こども園（保育所部）・事業所内保育所に入園希望の人 上記の日時に来られない人	10月17日(土)	10:00～12:00	教育委員会学校教育課

申込書は10月1日(木)から学校教育課及び町内の各認定こども園で配布します。

年度途中の入園を希望する人の受付も行います。

福崎町内に住所がない場合で、保育での利用を希望する人は、現在の住所地を通じて申し込んでください。

指定した日程に来られない場合は学校教育課までお問い合わせください。

町内の園に在園中で、4月以降も引き続き町内の園に入園を希望する人は、園を通じて別に手続きのご案内をします。

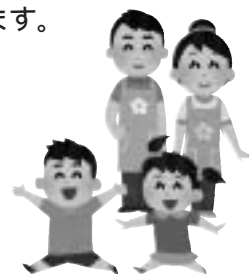

問い合わせ先 学校教育課（内線253）

## 文珠荘の指定管理者を募集します

福崎町では、町の施設の管理運営を法人、その他の団体に委託する指定管理者制度を導入しています。

令和2年度末に文珠荘の指定期間（5か年）が満了するため、新たに指定管理者を募集します。

### 施設の概要

名称 文珠荘  
所在地 東田原1891番地  
設置年月 平成9年4月

### 新たな指定管理期間（3年間）

令和3年4月1日～令和6年3月31日

応募資格 施設の管理運営を円滑に安定して遂行できる法人その他の団体（法人格は不問、個人は不可）

募集要項及び各様式 9月28日(月)以降、町ホームページからダウンロードできる予定です。健康福祉課でも配布します。

### 指定管理業務開始までのスケジュール（予定）

募集要項の周知・配布・・・9月28日～11月27日  
施設現地説明会・・・10月下旬  
質問書の受付期間・・・10月30日～11月11日  
申請書の受付期間・・・11月19日～27日  
申請書審査・選定・・・12月上旬  
協定書の仮締結・・・12月中旬



問い合わせ 健康福祉課 文珠荘担当（内線351）

町職員を講師として派遣します！

## 『福崎まちづくり出前講座』



みなさんの「知りたいこと」「聞きたいこと」を講座一覧から選んでください。  
職員がみなさんのところに出向いてご説明します。

### 利用にあたっての注意

町内に在住・在勤・在学している10人以上のグループで利用してください。

時間は午前9時から午後9時30分までの間で、2時間以内とします。

開催日は、年末年始・盆を除き、平日・休日を問いません。

グループの代表者は、利用しようとする日の14日前までに申込書を役場総務課へ提出してください。

後日、可否を決定し、代表者に通知します。

お願い

会場が3密（密集・密接・密閉）にならないよう十分注意してください。

屋内で開催する場合は必ずマスクを着用してください。

熱がある、体調が悪いなどの方は、参加をご遠慮ください。

### 講座メニュー 一覧

<b>総務課</b>		<b>健康福祉課</b>		<b>学校教育課</b>	
1	わがまちガイド	22	このまちでいつまでも自分らしく暮らすために	43	学校ENGLISH(イングリッシュ)
2	通訳派遣(英語)	23	サルビア号に乗ってみよう	44	学校教育のあれこれ
3	選挙制度	<b>保健センター</b>		45	子ども子育て支援制度について
<b>企画財政課</b>		24	心と体の健康づくり講座	46	学校給食を知ろう
4	私のまちの家計簿	25	みんなで食育	<b>社会教育課</b>	
5	まちの将来のすがた	<b>農林振興課</b>		47	文化めぐりin福崎町
6	統計から見るまちのすがた	26	農業施策について	48	大地に埋もれた歴史
<b>税務課</b>		27	ほ場整備とむらづくり	49	みんなで考えよう人権と青少年問題
7	私たちの税金	28	土地のはなし	50	男女共同参画ってなんだろう？
8	住民税について	29	土地改良施設管理	51	三木家住宅探検
9	申告について	30	特産もち麦について	<b>文化センター</b>	
<b>地域振興課</b>		<b>まちづくり課</b>		52	学ぼう集う文化センター
10	自立(律)のまちづくりについて	31	道路管理について	<b>図書館</b>	
11	福崎町の特産品「もちむぎ麺」	32	道路事業・計画について	53	図書館を楽しもう
12	福崎町の観光	33	河川利用と河川の役割について	<b>エルデホール</b>	
<b>生活科学センター</b>		34	公共事業の用地買収について	54	エルデホールってどんなところ？
13	悪質商法にご用心	35	都市計画のはなし	<b>体育館</b>	
<b>住民生活課</b>		36	建築物の安全性について	55	エンジョイ、ニュースポーツ
14	住民基本台帳、戸籍のはなし	<b>上下水道課</b>		56	心と体の健康づくり運動
15	町営(公営)住宅の管理と運営	37	水道水ができるまで(水と生活)	<b>歴史民俗資料館</b>	
16	国民年金のしくみ	38	公共下水道のはなし	57	歴史を体験しよう
17	ごみの分別とごみの行方	39	内水対策について	58	古代食を作ろう
18	大雨・地震への備え	40	新しくなった福田水源地	<b>柳田國男・松岡家記念館</b>	
<b>健康福祉課</b>		<b>議会事務局</b>		59	柳田國男とその兄弟
19	国保を正しく知ろう	41	議会の役割と仕組み		
20	医療制度について	42	請願と陳情		
21	介護保険について				

講座内容など詳しいことは総務課までお問い合わせください。

申し込み・問い合わせ先 総務課(内線223)



## 農地を貸し借りするときは手続きが必要です

当事者同士だけで行う口約束など、手続きのない農地の貸し借りは農地法上無効であり、トラブルの元となりますので、農地の貸し借りをされる際は、適正な手続きを行ってください。

農地の貸し借りの手続きには、農地法第3条申請（農業委員会へ申請）と農業経営基盤強化促進事業による利用権設定（市街化区域を除く：町へ申請）があります。申請時期・申請方法等が異なりますので、不明な点は農業委員会までお尋ねください。

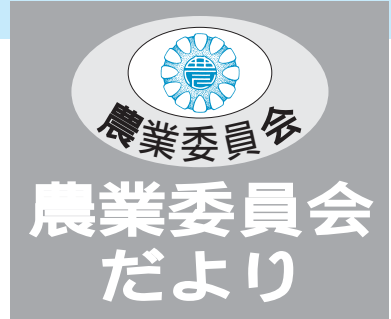

【申請時期】 農地法3条申請（毎月5日が締切：締切日が閉庁日の場合は翌開庁日）  
利用権設定

申込締切日 (閉庁日の場合は翌開庁日)	10月25日	12月25日	3月25日
公告日(開始日)	12月1日	2月1日	5月1日



全国農業新聞を購読しませんか？

農業者の経営とくらしに役立つ情報を提供しています。

令和2年4月からオールカラー化でより「見やすい」「分かりやすい」新聞へと生まれ変わりました。

1週間分のニュースをまとめて、わかりやすい農政解説！

認定農業者など「担い手」の経営に役立つ！

地域づくりのヒントや事例がいっぱい！

食や健康など暮らしに役立つ話題が豊富！

購読料は月700円で、負担が少ない！

問い合わせ先 福崎町農業委員会（農林振興課内・内線315）

## もっと！知ってほしいもち麦のこと

福崎町では昭和の初めからもち麦が作られ、もちや団子で食べていました。戦後、途絶えていた栽培は、昭和61年に再開し、研究を重ね福崎町の特産品として復活しました。福崎町産のもち麦は、大麦の一種で裸麦に属します。  
- グルカンを多く含み柔らかくて粘りが強く食感に優れています。近年、もち麦ブームもあり、全国でたくさんの種類が栽培されていますが、町内の生産者は、毎年研究を重ね、熱い思いでもち麦を栽培しています。

この暑さを乗り切るため、栄養と愛情をたっぷり含んだ、冷たいもちむぎ麺ともちむぎ素麺でツルツルっと身体と心の栄養補給をしてください。

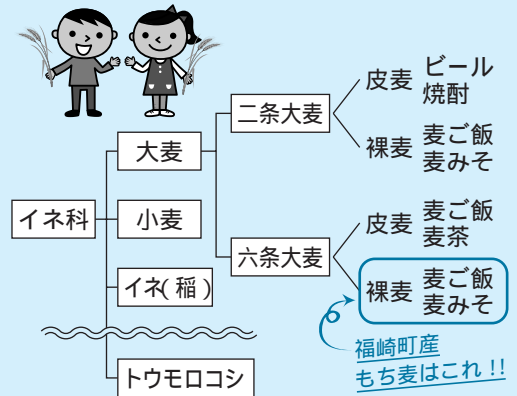

二条大麦：穂の6列中の2列のみ実がつく  
六条大麦：穂の6列のすべてに実がつく

(農林振興課)

## 自然災害で被災した住まいの再建に備えて 兵庫県住宅再建共済制度 (フェニックス共済)

小さな負担で  
大きな安心！



フェニックスサポーター  
はばタン

※住宅の被害認定(損害割合)は、住宅の所在する市町が発行する「り災証明書」によります。

<b>住宅再建共済</b> 年額5,000円で 再建・補修時等に 最大600万円給付! ※損害割合20%(半壊)以上	<b>一部損壊特約</b> 年額500円で 補修時等に 25万円給付! ※損害割合10%以上20%未満	<b>家財再建共済</b> 単独加入 年額1,500円で 住宅とセット加入の場合 年額1,000円で 最大50万円給付! ※床上浸水・半壊以上
--	---	---

中播磨県民センター  
県民交流室 総務防災課

☎ 079-281-9062 (平日9:00~17:00) Fax 079-285-1102

公益財団法人 兵庫県住宅再建共済基金

☎ 078-362-9400 (平日9:00~17:00) Fax 078-362-4082

フェニックス共済 検索



新型コロナウイルス感染拡大防止のため、  
予定が変更になる場合があります。  
HPでお知らせしますのでご確認ください。

## にこにこひろばで 作って遊ぼう!

申込みは不要です。材料はこちらで用意します。  
9:30～11:00の都合のよい時間におこしてください。  
先着30名の参加とさせていただきます。  
場 所 にこにこひろば  
対 象 就園前の子どもとその保護者。

9月の製作『ハロウィン飾り』  
9月17日(木)  
製作時間：約20分  
10月の製作『秋のおさんぽバッグ』  
10月15日(木) 製作時間：約20分



問い合わせはにこにこひろばへ

## 『あそびのひろば』 申込が必要です

おんがくあそびの会【ドレミ】  
9月10日(木)・10月8日(木)  
10:00～11:00  
八千種研修センター  
定員：12組(3密を避けるため)  
音に合わせたリズムあそびや、季節の歌を歌います。  
絵本とおはなしの会【ぐりとぐら】  
10月1日(木) 10:00～10:40  
文化センター 2階 和室  
定員：3組(3密を避けるため)  
絵本の読み聞かせやわらべうた  
などを通して、ことばやおはなし  
の世界を広げましょう。

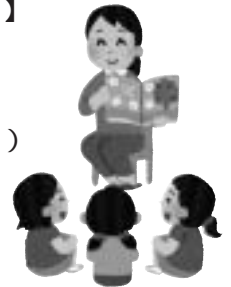

申し込み・問い合わせ先 ともだちひろば

## すがはら先生とおひさま座談会

子育て全般にわたってみなさん  
が困ったり、悩んだりしていること  
に答えていただきます。悩みを解消  
して、子育てを楽しみましょう。



日 時 10月22日(木) 10:00～11:30  
場 所 おひさまらんど  
講 師 元姫路市療育通園施設長 菅原益子さん  
対 象 就園前の子どもとその保護者(託児あり)  
定 員 10組まで  
申込先 おひさまらんど 9/7(月)から受付

## おいもほり

秋のさわやかな日ざしの中、親  
子でさつまいもほりをしません  
か?ぜひ、ご参加ください。  
日 時 10月19日(月)10:00～(予備日:21日(水))  
場 所 八千種学童農園(現地集合)  
対 象 就園前の子どもとその保護者  
持ち物 長靴(親子とも)、お茶、軍手、タオル、  
子ども用のスコップ(あれば)、  
袋(3株分のさつまいもを持ち帰ります)  
費 用 親子1組につき150円(申込時に集金)  
定 員 30組  
締 切 10月14日(水)  
申込先 にこにこひろば 9/23(水)から受付。  
汚れてもよい服装でお越しください。



### 個別相談(1日3組まで)

9月15日(火)・10月20日(火) 10:00～14:00  
場所:文化センター 1階 和室 託児あり  
個別相談員:大内和恵  
申し込みは下記の3施設で受け付けます。

定員を定めている行事への参加は、福崎町に在住の子どもとその保護者に限ります。  
子育て情報は福崎町ホームページでもご覧になれます。アドレス<http://www.town.fukusaki.hyogo.jp>

**ともだちひろば**  
(西部子育て学習センター)  
火～金曜日 9:00～16:00

**おひさまらんど**  
(福崎子育て支援センター)  
月～金曜日 9:00～17:00  
土曜日 9:00～12:00

**にこにこひろば**  
(東部子育て学習センター)  
月～木曜日 9:00～16:00

文化センター2階  
☎22-7830 FAX22-2561

福崎幼児園内  
☎22-2308 FAX22-2313

田原幼児園内  
☎22-1058 FAX22-1058

子育て支援に関することはEメール [ko-shien@town.fukusaki.ne.jp](mailto:ko-shien@town.fukusaki.ne.jp)



# お知らせ information



## 文珠荘からのお知らせ

今年度、敬老月間の風呂の無料利用は実施しません。  
ご理解くださいますようお願いいたします。

定休日 毎水曜日

臨時休館日

9月15日(火)

10月20日(火)

11月17日(火)

予約の受付は、利用日の属する月の2か月前の初日からです。(12月中の利用は10月1日から受け付けます。)

現在日帰り入浴を休止しています。会合や食事、宿泊でご利用ください。

文珠荘へは、巡回バスの利用をおすすめします。

文珠荘 ☎22・4051

(健康福祉課)

## 第43回 神崎郡美術協会展開催

神崎郡美術協会の作品が展示されます。身近な美術展に足を運んで、力作をご鑑賞ください。

展示部門 日本画、洋画、彫塑・工芸、写真、書

日時 9月24日(木)～27日(日) 9時～17時

27日は15時まで  
場所 エルデホール

入場料 無料  
問い合わせ先

神崎郡美術協会事務局  
(福崎町文化センター内)  
☎22・3755

## 「社会を明るくする運動」 強調月間を終えて

本年は新型コロナウイルス感染拡大防止のため「神崎郡住民大会」は中止となりましたが、広報車や防災行政無線による「社会を明るくする運動」の啓発活動を行いました。問い合わせ先 健康福祉課 高年福祉係(内線364)

## 兵庫県立ものづくり大学校 令和3年度 学校生募集

募集コース  
住宅系

・住宅設備コース 15人  
・木造建築コース 15人  
機械系

・機械加工コース 15人  
・機械製図・工作コース 10人  
金属系

・溶接コース 15人  
・金属塗装コース 15人  
ものづくり複合コース 10人

対象 高等学校等新規学卒者  
18歳以上の求職者  
ものづくり複合コースのみ  
15歳以上の求職者

訓練期間 1年間(令和3年4月9日(金)～令和4年3月11日(金))  
授業料 無料(諸経費4万円程度・検定受験料別途必要)  
出願期間 10月1日(木)～15日(木)

選考日 10月24日(土)  
選考内容 面接、学力試験  
問い合わせ先  
兵庫県立ものづくり大学校  
〒670・0943  
姫路市市之郷10001番地1  
☎079・240・7077

## 特定計量器(はかり)の 定期検査について

取引又は証明に使用する「はかり」は、計量法により2年に1回の定期検査が義務づけられています。  
なお、検査には条例で定める手数料が必要です。

実施日 10月13日(火)～16日(金)

実施場所 計量器を使用して  
いる店舗、事業所等へ訪問して  
実施します

その他 トラックスケール等の  
大型はかりは、この実施期  
日とは別の期日を個々の受験  
者に通知した上で検査を実施  
します。

検査実施機関(問い合わせ先)  
社団法人兵庫県計量協会  
☎078・974・6033

## スポーツ

令和2年度 小学校運動会  
中学校体育大会について

今年の運動会・体育大会は、  
新型コロナウイルス感染症の  
感染拡大が続いている状況  
を受け、時間を短縮して開催  
します。

観覧は家族のみに制限して  
いますので、一般の方の来場  
はご遠慮ください。

## 熱中症予防 × コロナ感染防止で 「新しい生活様式」を健康に!

マスクの着用により熱中症のリスクが高まります

マスクを着けているときは  
のどが渇いていなくても

こまめに水分補給をしましょう



屋外で、人と2m以上離れている  
ときは、熱中症予防のため、マス  
クをはずしましょう。

# 秋の全国交通安全運動

9月21日(月・祝)～30日(水)

秋口は日没時間の急激な早まりとともに、夕暮れ時や夜間の事故が増える季節です。

事故にあわないよう十分に注意し、交通ルールを守り、正しい交通マナーの実践を心がけましょう。

自動車、自転車を利用する人は早めのライト点灯を心がけましょう。

歩行者は明るい服装を心がけ、反射材などを身につけましょう。

運転中は携帯電話を使用しないでください。

飲酒運転は絶対にしないでください。

シートベルト・チャイルドシートは、全ての座席で正しく着用してください。

(住民生活課)



まちづくりに役立つ

# ハロウィンジャンボ宝くじ

(新市町村振興宝くじ)

ハロウィンジャンボ宝くじの収益金は、県内市町のより良いまちづくりに活用されています。

収益金は各都道府県の販売実績などに応じて交付されますので、ぜひ兵庫県内の宝くじ売り場又はインターネットでお買い求めください。

発売期間

9月23日(水)～10月20日(火)

(公財)兵庫県新市町村振興協会 ☎078(322)1151

## 短歌会

匂い音痴になりたる鼻に微かに匂うとくだ  
みの花小雨に濡れて 山口 旭

自転車に薫風うけて走らんか定額給付金い  
かにせんかな 久野 盈

「初めてよお酒飲んだのおじいちゃん」二  
十歳の声は受話器はみ出す 安田 正

これやこの吾とて花の仲間とぞ畦をうずめ  
て揺る姫女苑 岡田恵美子

寄りて来る孫かわいくてじいちゃんが好き  
放題をがまんするなり 尾上 定信

株価ぶれ行方はるかに見えぬ道動ぜず待た  
ん道見えるまで 山本 彬

気がかりを一つひとつと片つけて何か心の  
充ちくる様な 大野八重子

配り物渡す隣の玄関に犬の出でてきてわが手  
に触るる 松岡 澄子

わが蒔きし種芽吹きたる山法師 十年生き  
抜き開花愛でたし 中村 正剛

「基礎疾患」ということばありごく軽きわ  
が喘息はそのひとつかも 内山 嗣隆

## 俳句会

笹百合の名所となりし過  
疎の寺 廣瀬 純水

ギイギイと威嚇<sup>かみまわり</sup>天牛かご  
の中 鬼本 修

花火果て 夜空に元の 星座  
浮く 石川 晃美

一日を蓮と對待のカメラ  
マン 柴田喜美子

いらぬ物捨てて涼しき身  
のまわり 千家 栄子

白樺の花散る山路 信濃旅  
橋本 栄

百年の場所を譲らぬ 鹿の  
子百合 佐藤 純子

独り留守居 昼しんかんの  
夏盛り 藤岡 照代

糠床をかき混ぜている 盛  
夏かな 城谷 秋美

草分けて 伸びたる茎の百  
合の花 石川 皓女

夕焼空 禱る露座仏 背に後  
光 岸上加津美

佛壇に 雄しべ切つたる 百  
合の花 大野 綜風

どの峪も 白百合の咲く 峡  
の里 松岡 勝美







# ふくさきイベントカレンダー 9月12日~10月9日

日	曜日	事業・イベント名	時間	場 所	問い合わせ先	備 考
(開催中)		歴民企画展 「戦後75年福岡と戦争の歴史をつむぐ」	9:00	歴史民俗資料館	歴史民俗資料館	~11/29日(日)
9/13	日	町ぐるみ健診	8:30	八千種研修センター	保健センター	要申込
19	土	おはなし会	11:00	図書館	図書館	
		食育の日			保健センター	
26	土	子ども映画会	14:00	図書館	図書館	
27	日	町ぐるみ健診	8:30	保健センター	保健センター	要申込
29	火	フクちゃん読書の日			図書館	
10/1	木	ピンクリボンライトアップ	18:00	駅前観光交流センター	保健センター	~4日(日)
3	土	松岡映丘画秋季稿展「映丘が描いた歴史画」	9:00	柳田國男・松岡家記念館	柳田國男・松岡家記念館	~11/29日(日)
7	水	えほんのじかん	11:00	図書館	図書館	

## 各種相談

### なやみごと相談

9/16・10/7(第1・3水曜日)  
\* 13:00~15:00  
\* サルビア会館  
\* 予約不要

### 人権相談

9/16(第3水曜日)  
\* 10:00~15:00  
\* サルビア会館  
\* 予約不要

### 行政相談

9/16(第3水曜日)  
\* 13:00~15:00  
\* サルビア会館  
\* 予約不要

### 心を開く親の会

9/28(第4月曜日)  
\* 13:30~  
\* サルビア会館  
\* 予約不要

**母子相談** (随時相談。電話で予約をしてください。) 中播磨健康福祉事務所 ☎079-281-9210

新型コロナウイルス感染症の感染拡大防止のため、お知らせしているイベントを中止したり、施設を閉館する場合があります。事前に担当課に問い合わせるか、ホームページなどでご確認ください。

## もちむぎクッキングレシピ⑨⑦

### えびと枝豆のだし巻き卵

#### 作り方

- ゆでえびは1cm幅に刻む。枝豆はさやから出す。
- 卵を割りほぐし、とAを加え混ぜる。
- 卵焼き器にサラダ油を中火で熱し、の1/4量を流し、奥から手前に巻く。卵を奥に戻し、空いた部分に再度の1/4量を流し、あとはなくなるまで同様に焼く。
- をラップで包み、さらに巻きすでしっかり巻いて輪ゴムで留める。冷めたら食べやすい大きさに切る。

#### 材料 (2人分)

- |   |               |              |
|---|---------------|--------------|
| A | ・ゆでもち麦...40g  | ・卵...3個      |
|   | ・だし汁...大さじ2   | ・ゆでえび...50g  |
|   | ・砂糖...大さじ1    | ・ゆで枝豆...10さや |
|   | ・塩、しょうゆ...各少々 | ・サラダ油...小さじ2 |



神戸医療福祉大学  
北出先生の一言メモ

出典：都築仁子他監修「簡単おいしい!もち麦ダイエットレシピ」、宝島社、2016

彩りのよい断面がお弁当にもぴったり



1人分 242kcal / 食物繊維 1.8g

長い梅雨のあとは猛暑の毎日ですね。そろそろ夏の疲れが出てきた頃でしょうか。体の細胞を造るためにはたんぱく質が必要です。たんぱく質が豊富なだし巻き卵にえびと枝豆を加えて疲れた細胞を回復させましょう。水溶性の繊維が多いもち麦と一緒に、腸内環境も整えられます。夏バテ防止におすすめですよ。

いつまでも  
しあわせ(福)  
ほがらか(朗)  
福崎町



福崎町健康づくりキャラクター ふくちゃん

# 保健センターだより

No.389

新型コロナウイルス感染拡大防止に  
ご協力をお願いします



栄養のチカラでコロナもイチコロな!!

参加無料

## 食育講座「免疫力を高める食事術」 10月19日(月)

免疫力ってご存じですか? ウイルスや病原菌から体を守ろうとする防御機能のことを言います。

免疫力を高めて体の中から整え、コロナにも風邪にも負けない強い体づくりが大切です。おうち時間を活用して、まずは食事から考えてみませんか? 栄養のチカラでコロナもイチコロです!

食べ物の秘めたる  
チカラを見つけま  
しょう!

講師 神戸医療福祉大学教授(管理栄養士) 北出かおるさん

会場 保健センター



	時間	定員	内容
1回	9:00~10:00	10人程度	講話「免疫力を高める食事術」 個別相談 内容はどの回も同じです
2回	10:00~11:00	10人程度	
3回	11:00~12:00	10人程度	

申し込みは、電話または  
保健センターの窓口で。

締切: 10月9日(金)

人数制限をしているため、希望にそえない場合があります。

## 令和2年度 自殺予防週間

9月10日(木)  
~16日(水)

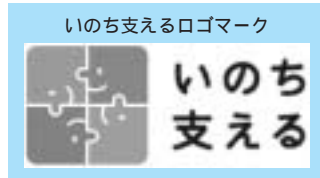

いつもと様子が違う そんなとき  
ちょっと気にかけてみる 声をかけてみる  
その声かけが、ゲートキーパーへの第1歩

### ゲートキーパーの役割

気づき: 家族や仲間の変化に気づいて声をかける  
傾聴: 本人の気持ちを尊重し耳を傾ける  
つなぎ: 早めに専門家に相談するように促す  
見守り: 温かく寄り添いながらじっくりと見守る

話をよく聞き、いっしょに考えてくれるゲートキーパーがいることは、悩んでいる人の孤立を防ぎ、安心を与えます。

「ゲートキーパー」は「命の門番」です

連携中枢都市関連事業

## 今年のピンクリボン ライトアップは 駅前観光交流センターです



乳がん検診の受診を呼びかけ、早期発見・早期治療を目指す「ピンクリボン運動」。毎年10月のピンクリボン月間には、全国各地でさまざまな運動が行われています。

福崎町でも毎年実施している「ピンクリボンライトアップ」を、今年は役場から場所を変えて、駅前観光交流センターで実施します。

女性だけではなく男性や家族も、この機会に乳がんのこと検診のことなど、いっしょに考えてみませんか?



期間 10月1日(木)~4日(日)  
18:00~20:00  
場所 駅前観光交流センター

## 保健センター9月定例行事予定

(場所) 保健センター

内 容	日(曜)	受付時間	対 象
一般健康相談	14日(月)	9時30分~11時	一般希望者
母子健康手帳交付	月~土	8時30分~17時15分	妊 婦
すくすく相談	14日(月)	10時30分~11時30分	乳児希望者
		13時30分~15時	幼児希望者
3か月児健診	23日(水)	13時15分~13時45分	R2.6月生の乳児
4か月児健診	15日(火)	13時15分~13時45分	R2.5月生の乳児
7か月児のまんまクラブ	9日(水)	9時45分~10時	R2.2月生の乳児
10か月児のあばばクラブ	23日(水)	9時45分~10時	R1.11月生の乳児
1歳お誕生相談	14日(月)	9時30分~10時	R1.9月生の乳児
1歳6か月児健診	16日(水)	13時15分~13時45分	H30.11・12月生の幼児

健康相談

- \* からだやこころの相談を受け付けています。気軽にご利用ください。
- \* 希望者には、「血圧測定」「尿中塩分量測定」「唾液によるストレスチェック」を行います。(要予約)

## 子どもの予防接種

令和2年10月1日から、ロタウイルス感染症の定期予防接種が始まります。



対象 令和2年8月1日以降に生まれた乳児

9月30日までに接種した場合は任意接種となり、費用がかかります。

ワクチン名	ロタリックス(1価)	ロタテック(5価)
接種時期	生後6週から 24週0日後	生後6週から 32週0日後
	初回接種は8週から(推奨)、 14週6日の間に受けましょう	
接種回数	2回	3回
接種間隔	27日以上	

2種類とも予防効果や安全性に差はありません。同じワクチンで接種を完了してください。接種後の「腸重積症」には注意が必要です。

町内で実施できる医療機関

松岡クリニック(西田原1149-1) ☎22-7885

山田医院(西田原1430-3) ☎22-5605

詳しくは町ホームページでご確認ください。

## 後期「気功教室」参加者募集

心地よい音楽に合わせながら、身体をほぐし、心をほぐすことで、「気」の流れを良くし、身体のリズムを整えましょう。

対象者 福崎町在住の人(年齢は問いません)  
参加費 八千種研修センター 1,800円  
エルデホール 3,600円  
講師 李 敬烈さん  
募集人数 若干名(定員になり次第締切)  
申込方法 保健センターへ電話

場所・日程

場 所	曜日	時 間	10月	11月	12月	1月	2月	3月
八千種研修センター	土曜	10:00~11:30	3	7	12	9	13	13
エルデホール	月曜	13:30~15:00	13	9	8	12	9	9
	または火曜		27	17	14	26	22	15

あなたも登録を!

## 「兵庫県新型コロナ追跡システム」

登録すると、立ち寄った店舗等で新型コロナウイルス感染者が判明した場合などに県から注意喚起情報が届きます。

利用手順

店舗・施設やイベント会場に掲示してあるQRコードを、訪れるたびに読み取る。



QRコード読み取り後の画面で、LINEアカウント情報またはメールアドレスを登録する。

QRコード読み取った店舗などで陽性の利用者が判明した場合に注意喚起情報が送られてきます。

(例) ・あなたが 月 日に立ち寄った に  
おいて、陽性者の利用が判明  
・行動記録の作成などをお願いします

事業者のみなさんへ

不特定多数が利用する店舗等(食事提供施設、劇場、集会・展示施設、商業施設、運動施設等)は積極的な登録をお願いします。

ウェブ上の「申請フォーム」から登録 QRコード入りのチラシを印刷し、掲示

兵庫 コロナ 追跡

検索

登録、利用等に関する詳しい内容は、兵庫県ホームページをご覧ください



## 福崎町民憲章

- 一、恵まれた自然を生かし、住みよい、調和のとれた町をつくりましょう。
- 一、豊かな伝統と歴史を守り、教養を深め、香りがかい文化の町をつくりましょう。
- 一、人を大切にし、みんなで助けあい、豊かな心がふれあう町をつくりましょう。
- 一、心と体をきたえ、健康で、明るく楽しい町をつくりましょう。
- 一、くふうと努力を重ね、生きがいある、未来をひらく町をつくりましょう。

## 施設電話案内

役場・教育委員会	☎②0560	社会福祉協議会	☎③0300
エルデホール	☎③1655	第1デイサービスセンター	☎③0310
文化センター	☎②3755	第2デイサービスセンター	☎②6663
図書館	☎②3790	在宅介護支援センター	☎②7134
生活科学センター	☎②4977	障害相談支援センター	☎⑤8575
体育館	☎②1153	ホームヘルプステーション	☎②7135
西部子育て学習センター	☎②7830	シルバー人材センター	☎⑦0044
福崎子育て支援センター	☎②2308	もちむぎのやかた	☎③1500
東部子育て学習センター	☎②1058	スポーツ公園	☎③1292
サルビア会館	☎②5848	老人ホーム	☎②0412
もちの木会館	☎②1564	青少年野外活動センター	☎②6069
保健センター	☎②0560	給食センター	☎②0710
文珠荘	☎②4051	歴史民俗資料館	☎②5699
春日ふれあい会館	☎②5805	柳田國男・松岡家記念館	☎②1000



## まちのトピックス

### 昭和レトロな丸形ポストが復活

日本遺産「銀の馬車道・鉾石の道」沿線に再建された国登録有形文化財「辻川界隈歴史・文化館(旧辻川郵便局)」前に昔懐かしい丸型の郵便ポストが復活しました。

これは町が郵便局へ寄贈したもので、福崎町の魅力(地域の歴史・文化)を全国に発信するための一助になればと願っています。通常のポスト同様、郵便の差出が可能です。ぜひご利用ください。



#### 表紙写真の説明

8月10日、高岡福田地区ほ場整備事業に伴う発掘調査で確認された、桜東畑遺跡の現地説明会を行いました。

播磨国風土記の時代(奈良時代)の掘立柱建物の遺構や、合口竈など、地域の貴重な文化財を前に、参加者は解説に熱心に耳を傾けました。

(福崎町広報委員会・内線221)

#### 町民のうごき

世帯数	7,799世帯	人口	19,057人
(前月比)	+4世帯	(前月比)	+3人
男	9,149人	女	9,908人
出生	18人	死亡	11人
令和2年7月末現在			